



ZIMA

2016/2017

SKISET



**NIE ZABIERAJ SPRZĘTU!
WYPOŻYCZ Z NAMI SUPER SPRZĘT Z 50% ZNIŻKĄ
NA NASZEJ STRONIE WWW.PROMOCLUB.PL**

ZAPRASZAMY NA NASZĄ NOWĄ STRONĘ

www.promoclub.pl

gdzie znajdziecie:

- ◆ więcej ciekawych ofert
- ◆ kamery internetowe na stokach
- ◆ aktualne prognozy pogody w regionach narciarskich
- ◆ praktyczny poradnik „Polak za granicą”
- ◆ aktualne kursy walut
- ◆ system wypożyczania sprzętu w europejskiej sieci wypożyczalni SKISET, korzystając z naszego linku promocyjnego na naszej stronie www.promoclub.pl, dającego zniżki nawet do 50%!
- ◆ możliwość samoubezpieczenia- na naszej stronie www.promoclub.pl wprowadziliśmy możliwość samodzielnego wykupienia polisy na dowolny, w tym prywatny wyjazd zagraniczny i krajowy



Polub nas też na facebooku:
www.facebook.com/Promotion-Club

1990 założenie 1992
promotionClub
BIURO PODRÓŻY

jest członkiem:



Biuro Podróży Promotion Club

ul. Jaracza 75c
50-305 Wrocław
tel.: +48 71 330 04 34
fax: +48 71 330 14 39

Twoje Biuro Podróży:

WYJAZDY NARCIARSKIE/ SNOWBOARDOWE

AUSTRIA

* Soelden – inauguracja sezonu zimowego	2
* Bad Ischl – narciarski Sylwester	3
* Bad Ischl – narciarskie ferie	4
* Flachau/Reitdorf – rodzinne narty	5

FRANCJA

* St Martin (3 Doliny)	6
* Les Menuires (3 Doliny)	7
* Val Thorens (3 Doliny)	8
* Brides les Bains/Meribel (3 Doliny)	9
* La Toussuire (Les Sybelles)	10
* Le Corbier (Les Sybelles)	11
* Vaujany/Alpe d'Huez	12
* Les Deux Alpes	13
* Bourg St Maurice (Paradiski)	14
* Les Arcs (Paradiski)	15
* La Plagne (Paradiski)	16
* Valmeinier	17
* Valloire	18
* Chatel (Portes du Soleil)	19

SŁOWACJA

* Lubovna – święta i sylwester	20
* Lubovna – ferie narciarskie	21
* Tale – Golf (Chopok Juh) – sylwester	22
* Tale – Stupka (Chopok Juh) – sylwester	23
* Tale (Chopok Juh) – pobyty narciarskie	24

WŁOCHY

* Almazago/ Pelizzano (Val di Sole)	25
* San Pellegrino (Tre Vali)	26
* Penia/Canazei (Val di Fassa)	27
* Zoldo Alto (Civetta Ski)	28
* Cervinia- St Antey	29

FERIE, OBOZY I ZIMOWISKA

* Słowacja, Lubovna	30
* Austria, Bad Ischl	31
* Francja, Brides les Bains	32



AUSTRIA

Inauguracja sezonu w Soelden

TU WYPOŻYCZYSZ NARTY
SKISET

3255 m n.p.m.
1377

Trasy zjazdowe:

69 km 51 km 28+2 km

łatwe, średnie, trudne, freeride

SOELDEN to jedna z głównych miejscowości austriackiej doliny Oetztał, dobrze znana miłośnikom sportów zimowych na całym świecie. To tu właśnie rozpoczyna się zazwyczaj już pod koniec października cykl narciarskiego Pucharu Świata w narciarstwie zjazdowym. Tereny narciarskie na lodowcach Rettenbach i Tiefenbach uznane są za jedne z najlepszych w Austrii. W pełni sezonu Soelden oferuje 150 km tras narciarskich (69km łatwych, 51km średnich i 28 trudnych oraz 2 km freeride), jednak nawet przed sezonem jest dostępne kilkadziesiąt km tras na lodowcu. Niewątpliwą atrakcją doliny Oetztał są też nowoczesne termy Aqua Dome w Langenfeld, które zapewniają ponarciarski relaks.

TERMIN:

09-13.11.2016

PROGRAM:

1 dzień 07.30 – zbiórka i wyjazd, przejazd na trasie Wrocław – Zgorzelec – Monachium – Langenfeld k/Soelden, przyjazd, zakwaterowanie, krótki odpoczynek po podróży, wolny wieczór
2 dzień – przejazd na lodowiec, odbiór karntów (karnety ważne na 10, 11 i 12.11.2016), jazda na nartach/desce na terenach lodowca – dla chętnych – ski guiding, po nartach – apres ski program rekreacyjny w hotelu lub wyjście fakultatywne na baseny termalne Aqua Dome
3 dzień – jazda na nartach/desce na terenach lodowca, wieczór integracyjny z muzyką
4 dzień – jazda na nartach/desce na lodowcu, slalom, wieczorem – wieczór pożełgalny – wyjście do klubu muzycznego w Soelden.
5 dzień – rano- wykwaterowanie, wyjazd do kraju przez Monachium – Zgorzelec, wieczorem – przyjazd do kraju – zakończenie imprezy

ŚWIADCZENIA ZAWARTE W CENIE:

- 4 noclegi w wybranym wariantcie zakwaterowania w Langenfeld / Huben: komfortowe

apartamenty prywatne na poziomie standardu 3* lub 4*. W apartamentach – pokój dzienny z 1 lub 2 miejscami do spania, wyposażone aneksy kuchenne, sypialnia 2 osobowa (w apartamentach 6os. – 2 sypialnie 2 os.), łazienka, TV. W hotelach – wygodne pokoje 2 os. w 3* lub 4* (n.p. Bergwelt) z wyżywieniem H/B

- 3 dniowy skipass Soelden
- przejazd autokarem turystycznym na całej trasie imprezy, w tym codzienny dowóz na narty
- ubezpieczenie KL/NNW/Koszty Ratownictwa/OC narciarza
- opieka pilota – przedstawiciela biura
- ski guiding – dla chętnych

KOSZTY DODATKOWE:

- opcjonalnie wyżywienie (oferta – zakwaterowanie w apartamentach):
- 4 śniadania – ok.39,- EUR, 4 ciepłe kolacje – ok. 69,- EUR/turnus
- napoje do kolacji (w przypadku oferty z wyżywieniem H/B)
- zakwaterowanie w apartamentach 2 os. – dopłata = 37,- EUR/os/turnus
- ubezpieczenie kosztów rezygnacji z imprezy – 3% wartości wyjazdu
- zwrotna kaucja za skipass – (k-card) = 3,- EUR

ZNIŻKI

- dzieci urodz. po 2002 – 2008 r. (z pełnopłatnym rodzicem) = 58,- EUR niżki, młodzież (ur.1997 – 2001 r.) = 25,- EUR (dla uzyskania niżki – obowiązuje dokument z datą urodz., senior (ur. do 1952 r. – panowie i 1957 r. – panie = 15,- EUR)
- - Niżka za dojazd własny = 40,- EUR



SYMBOL	Apartament 3***	Apartament 4****	Hotel 3*** w pok. 2 os.	Hotel 4**** w pok. 2 os.
OSD09/11	330,-EUR	370,-EUR	430,-EUR	499,-EUR

CENY/os w EUR lub równowartość PLN (wg kursu BZWK-sprzed.B z dnia zapłaty)

AUSTRIA

Narciarski Sylwester



1650 m n.p.m.
900

Trasy zjazdowe: 142 km

Bad Ischl – położone w regionie Salzkammergut to cesarskie miasteczko i uroczy górski kurort, który w przeszłości chętnie był odwiedzany przez znane osobistości m.in. twórcę operetek - Franza Lehara oraz cesarza Austriaków - Franciszka Józefa, który tutaj właśnie przez 40 lat przyjeżdżał na wypoczynek. Jest tu wiele atrakcji dla turystów: m.in. wspaniały kompleks basenów termalnych (w tym odkryte), ze słoną i słodką wodą, centrum sportowe z krytymi kortami tenisowymi i nową halą do wspinaczki. Pobliskie tereny narciarskie Dachstein West posiadają wiele urozmaiconych tras, przy których pojawiło się ostatnio sporo nowych wyciągów, snowpark oraz punkty dostępu do internetu- hotspot. W tym regionie znajduje się też najdłuższa w Austrii – 11km trasa zjazdowa z Krippenstein.

PROGRAM RAMOWY:

- przyjazd do Bad Ischl, zakwaterowanie, ciepła kolacja, spotkanie informacyjne dla uczestników, nocleg
- w czasie turnusu: jazda na terenach Dachstein – West, dla pozostałych – spacer i zwiedzanie uzdrowiska: Park Zdrojowy, willa cesarska – Kaiservilla, wyjście do ośrodka sportowo rekreacyjnego, możliwość skorzystania ze sztucznego lodowiska, wyjście na baseny termalne
- spotkanie integracyjne i przygotowanie ozdób sylwestrowych
- wieczór sylwestrowy – bufet i zabawa sylwestrowa z atrakcjami
- ostatniego dnia pobytu: śniadanie, wykwaterowanie i wyjazd uczestników

ŚWIADCZENIA OBJĘTE CENĄ:

- Zakwaterowanie: 5 lub 6 noclegów wg wybranego standardu i turnusu, hotele położone w pobliżu centrum miasteczka. W ośrodku JGH podano cenę za pokój 3 – 4 osobowy (za pokój 2 – os. – dopłata – 45,- EUR). Wszystkie pokoje posiadają łazienki z prysznicem WC i umywalką, ręcznikami). Ponadto w obiekcie: jadalnia, świetlica, narciarnia, sala gier (bilard, tenis stołowy), sala klubowa z TV i video.
- W hotelach 3*** lub 4**** – komfortowo wyposażone pokoje 2 osobowe (1 os. za dopłatą).
- Lokalna taxa klimatyczna
- Wyżywienie: W ośrodku JGH – 2 posiłki dziennie (śniadania i ciepłe obiadowe) w systemie samoobsługowym (uczestnicy sami odbierają posiłki i sprzątają ze stołu); w hotelu 3*** i 4**** śniadania w hotelowej restauracji, możliwość dokupienia ciepłych obiadowych w ośrodku JGH w cenie 8 EUR osoba/dzień lub w hotelu – od 12 EUR/osoba/dzień
- Opieka: opieka polskiego rezydenta (w okresie 27.12 – 01.01.2017)
- Ubezpieczenie: NNW, KL, Koszty ratownictwa + OC narciarskie

ZNIŻKI

- W „JGH” – dzieci do 3 lat bez wyżywienia w pok. rodziców – gratis; dzieci od 3 do 12 lat – zniżka = 30,- EUR / dziecko, w pozostałych hotelach – informacja w biurze

KOSZTY DODATKOWE:

- Dopłata do pokoju 2 os. w hotelu „JGH” : 45,- EUR / os. (w pokoju 2 os. są 2 osobne łóżka)
- Dopłata do menu sylwestrowego: 20,- EURO / os. – dorośli, 5 EURO / dzieci (osobne mini przyjęcie – słodycze, owoce). Menu sylwestrowe – zimna płyta: sałatki, pieczone mięsa, wędliny, zakąski, ciasta, zimne na-

poje, gorące napoje – kawa, herbata oraz tradycyjny czerwony barszczyk, (alkohol – we własnym zakresie). Zabawa sylwestrowa przy muzyce mechanicznej organizowana przy udziale uczestników (pomoc w dekorowaniu sali).

- Dojazd – własny
- Ubezpieczenie kosztów rezygnacji z imprezy – 3% wartości imprezy



SYMBOL	STANDARD	27.12.2016-01.01.2017	27.12.2016 – 02.01.2017
BIS27/12/JGH	JGH H/B	280,-EUR	330,- EUR
BIS27/12/3	HOTEL 3*** B/B	360,- EUR	460,- EUR
BIS27/12/4	HOTEL 4****B/B	420,- EUR	495,- EUR

UWAGI: JGH- cena z H/B w pokoju 3-4 os. (w 2 os.- dopłata -patrz koszty dodatkowe), w pozostałych hotelach - cena B/B (dopłata do H/B -patrz koszty dodatkowe)

CENY/os w EUR lub równowartość PLN (wg kursu BZWK-sprzed.B z dnia zapłaty)

KARNETY NARCIARSKIE – DACHSTEIN-WEST: (bezpłatny skibus do Gosau i Obertraun)

Sezon 2016/2017	Dorośli	Młodzież urodz. 1998-2000 r.	Dzieci urodz. 2001-2010 r.	Seniorzy urodz. przed 1958 r.
2-dniowe	83,90 €	52,90 €	35,50 €	78,10 €
3-dniowe	123,50 €	77,80 €	52,20 €	114,80 €
4-dniowe	161,50 €	101,70 €	68,30 €	150,20 €
5-dniowe	187,90 €	118,40 €	79,50 €	174,80 €
6-dniowe	214,30 €	135,00 €	90,70 €	199,30 €

Ceny karnetów w EUR – ważne na cały region. Oferujemy zniżkę dla grupy! Gratis dla dzieci do 5 lat!



1650 mnpm
900

Trasy zjazdowe: 142 km

AUSTRIA Ferie narciarskie



Bad Ischl jest również doskonałym miejscem na ferie zimowe w rodzinnym gronie. Zarówno region - Salzkammergut jak i samo miasteczko, oferuje bowiem wiele atrakcji turystycznych i rekreacyjnych zarówno dla rodziców jak i dla dzieci i młodzieży. Zapraszamy więc na ferie zimowe do Bad Ischl !



PROGRAM

- **1 dzień** – w godzinach popołudniowych – przyjazd do Bad Ischl, zakwaterowanie, ciepła kolacja, spotkanie organizacyjne, wieczorny spacer, zapoznanie z miejscowością, m.in. Kaiservilla – rezydencja Cesarza Franciszka Józefa, w którym poznał on miłość swego życia – bawarską księżniczkę Sissy, powrót do ośrodka na nocleg.
- **2-7 dzień** – jazda na nartach, zajęcia i rekreacja ponarciarska: wyjście na basen i sztuczne lodowisko
- **8 dzień** – śniadanie, wykwaterowanie, wyjazd do kraju

ŚWIADCZENIA:

- Zakwaterowanie: ośrodek JGH – 7 noclegów – pokoje 3,4 os., z łazienkami (pokoje 2 os. – za dopłatą) (umywalka, natrysk, WC), szafa ubraniowa, stolik, krzesła, 2 łóżka piętrowe. W obiekcie: jadalnia, bar, sala gier (bilard, tenis stołowy), sala klubowa z TV i video, sala dyskotekowa

- Wyżywienie: śniadania – bufet: mleko, płatki, pieczywo, ser, wędlina, masło, dżemy, ciepłe kolacje: zupa, II danie, bufet sałatkowy, deser
- Taksa klimatyczna
- Ubezpieczenie (KL, NNW KR – koszty ratownictwa górskiego, OC)
- Kadra – opieka rezydenta lub pilota – przedstawiciela biura

KOSZTY DODATKOWE

- dopłata do pokoju 2 – osobowego – 45€/osoba/pobyt
- dojazd własny (lub dojazd autokarem – koszt dodatkowy= 45,- €)
- Wstęp na lodowisko ok. 4€, wypożyczenie lyżew – ok.2,50€
- Wstęp na basen termalny ok. 13€, dzieci, ok. 18€ dorośli/ do 4 odzin
- Wypożyczenie nart – od 18€/dzień
- Ubezpieczenie sprzętu narciarskiego – ok 10€
- Ubezpieczenie od kosztów rezygnacji z imprezy – 3% wartości imprezy.
- SKIPASSY – ważne na tereny Dachstein West i 6 sąsiednich ośrodków (ceny na str.3)

SYMBOL	TERMIN	CENA
BIF28/01	28.01-04.02.2017	340€
BIF04/01	04.02-11.02.2017	340€
BIF11/02	11.02 -18.02.2017	340€
BIF18/02	18.02-25.02.2017	340€

CENY/os w EUR lub równowartość PLN (kurs BZWK – sprzed.B z dnia zapłaty)

RODZINNE NARTY W AUSTRII

Ski Amade



20050 mnpm
900

Trasy zjazdowe:

Amade	280 km	483 km	760 km
-------	--------	--------	--------

b. łatwe i łatwe, średnie, trudne

Ośrodek Sonnberg Ferienanlage 4**** mieści się w spokojnej osadzie Reitdorf nieopodal miejscowości Flachau. Obiekt usytuowany jest na terenie regionu naciarskiego Salzburger Sportwelt w otoczeniu rozległego parku, którego centrum wyłączono z ruchu samochodowego. Dostępne udogodnienia obejmują spa i szkółkę narciarską dla dzieci. Odległość od wyciągu ćwiczeniowego dla początkujących narciarzy wynosi zaledwie kilka metrów, a do najbliższych wyciągów Ski Amade jest około 1,5 km. Spa dysponuje sauną, łaźnią parową, solarium i pokojem relaksacyjnym.

W ośrodku znajdują się apartamenty o zróżnicowanej wielkości od 2-pokojowych dla 2-3 osób po 5-pokojowe dla 10 osób. W każdym

apartamencie jest pokój dzienny z rozkładaną kanapą, w pełni wyposażony aneks kuchenny (naczynia, sztućce, lodówka, Kuchenka z piekarnikiem, zmywarka, ekspres do kawy), od 1 do 4 sypialni (z łóżkiem podwójnym, łóżkiem piętrowym lub dwoma oddzielnymi łóżkami), a także - łazienka, balkon lub taras, Sat-TV, internet wifl. Najmłodsi Goście obiektu Ferienanlage Sonnberg mają do dyspozycji otwarty przez całą dobę pokój zabaw o powierzchni 200 m². W pokoju tym znajdują się między innymi zabawki, dziecięce kino, kąć do czytania, bar serwujący soki i sypialnia dla niemowląt. Ponadto kompleks zapewni bezpłatnie usługę profesjonalnej opieki nad małymi i nieco większymi dziećmi oraz akcesoria dla dzieci.

CENA OBEJMUJE:

- 7 noclegów w apartamencie
- opiekę nad dziećmi
- korzystanie z udogodnień kompleksu
- parking
- skibus

KOSZTY DODATKOWE:

- dojazd własny
- wyżywienie we własnym zakresie

- obowiązkowe ubezpieczenie KL/NNW/KR/OC – ok 15 Eur/os/tydzień
- lokalna taksa klimatyczna – 2 Eur/os/dzień – płatna od 15 roku życia
- sprzętanie końcowe – 12 Eur/osoba/pobyt
- skipassy 6 dniowe w sezonie wysokim (24.12-06.01 i 28.01-17.03) – 249,50€ os. dorosła, 187€ młodzież ur. 1997-1999, 124,50€ dzieci ur. 2000-2009 r. W sezonie niskim (07-27.01.2017 – odpowiednio: 240,50€, 180,50€, 120,50€

TERMIN	2 POK 3 OS.	2 POK 4 OS.	3 POK 6 OS.	4 POK 8 OS.	5 POK 10 OS.
07.01.2017 – 14.01.2017 18.03.2017 – 15.04.2017	175 EUR	155 EUR	140 EUR	140 EUR	150 EUR
14.01.2017 – 28.01.2017 04.03.2017 – 18.03.2017	195 EUR	170 EUR	160 EUR	155 EUR	165 EUR
28.01.2017 – 04.02.2017	245 EUR	215 EUR	205 EUR	200 EUR	215 EUR
17.12.2016 – 24.12.2016 11.02.2017 – 18.02.2017	260 EUR	230 EUR	215 EUR	210 EUR	225 EUR
04.02.2017 – 11.02.2017	300 EUR	285 EUR	265 EUR	260 EUR	280 EUR
24.12.2016 – 07.01.2017 18.02.2017 – 04.03.2017	340 EUR	300 EUR	290 EUR	280 EUR	295 EUR

CENY/ osobę w EUR- lub równowartość w PLN wg kursu dnia BZWBK (ceny przy pełnej obsadzie apartamentu)





TV WYPOŻYCZYSZ NARTY
SKISET

2800 mnpm
1450

Trasy zjazdowe:

Les Menuiers (3 Doliny): **160 (600) km**

75(201) km **62(249) km** **23(150) km**

b. łatwe i łatwe, średnie, trudne

Rezydencja CGH Chalets du Gypse 4**** zbudowana jest z tradycyjnych, naturalnych, lokalnych materiałów budowlanych (drewno i kamień) a położona jest u podnóża tras narciarskich w St Martin. Komfortowe apartamenty od 4 do 10 osobowych urządzone są jednocześnie niezwykle gustownie z użyciem naturalnych materiałów i zachowaniem pełnego komfortu. W rezydencji znajduje się również centrum spa z sauną, basenem i jacuzzi.

PROGRAM:

- 1 dzień** – wieczorem – wyjazd z kraju, przejazd przez Niemcy, Szwajcarię do Francji
2 dzień – po południu – przyjazd do St Martin de Belleville, zakwaterowanie w apartamentach, odpryczek po podróży
3 dzień – rano – odbiór karetów i jazda na nartach lub snowboardzie
4-8 dzień – jazda na terenach St Martin/ Les Menuiers lub 3 Dolin, rekreacja po narciarska (w rezydencji znajduje się centrum spa)
9 dzień – do 10.00 – zdawanie apartamentów i odbiór kaucji, wyjazd do kraju
10 dzień – przyjazd do kraju w godzinach południowych – zakończenie wyjazdu

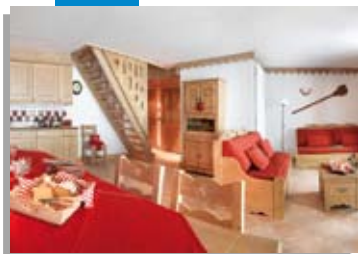

FRANCJA

St Martin De Belleville



St Martin de Belleville- trzecia, obok Val Thorens i Les Menuires stacja narciarska, położona w dolinie Belleville a będąca częścią wielkiego narciarskiego obszaru 3 Dolin. Dawna sabaudzka wioska, położona na wysokości 1450mnpm, stała się nowoczesną stacją narciarską, posiadającą połączenie wyciągami St Martin i St Martin Expres z Doliną Meribel i dalej z całym, największym na świecie, połączonym obszarem narciarskim- 3 Dolin. W miejscowości znajdziemy bogatą infrastrukturę przydatną turystom: hotele, rezydencje, restauracje, bank, sklepy i serwisy sportowe.



CENA OBEJMUJE:

- Transport: przejazd autokarem komfortowym z pełnym wyposażeniem
- Zakwaterowanie – 7 noclegów w wybranym wariancie zakwaterowania
- Apartamenty 4**** położone w rezydencji Chalets du Gypse St Martin w pobliżu tras narciarskich i w bliskiej odległości od gondoli St Martin, w obiekcie basen i sauna, fitness room, wi-fi, ręczniki i pościel w cenie
- Apartament 2 pok. 4 os (ok. 55 m²): pokój dzienny z wyposażonym aneksem kuchennym, TV i 2 miejscami do spania (2 pojedyncze łóżka), sypialnia z łóżkiem małżeńskim lub 2 pojedynczymi, łazienka, WC
- Apartament 3 pok. 6 os. (55 – 60 m²): pokój dzienny z aneksem kuchennym, TV i 2 miejscami do spania, 2 sypialnie: z łóżkiem małżeńskim i druga – z 2 pojedynczymi łóżkami, WC, łazienka
- Apartament 4 pok. 8 os.(90-100 m²): pokój dzienny z aneksem kuchennym, TV i 2 pojedynczymi miejscami do spania, 3 sypialnie: jedna z łóżkiem małżeńskim i dwie – z 2 pojedynczymi łóżkami, 2 toalety, 2 łazienki
- Apartament 5 pok. 10 os.(110 – 115m² – może być 2 poziomowy): pokój dzienny

z aneksem kuchennym, TV i 2 pojedynczymi miejscami do spania, 4 sypialnie: dwie z łóżkiem małżeńskim i dwie – z 2 pojedynczymi łóżkami, 2 toalety, 2 łazienki
 UWAGA: (opisy przykładowe – układ łóżek w poszczególnych apartamentach może się nieznacznie różnić od wyżej opisanego)
 • Wstęp do SPA (za wyjątkiem zabiegów płatnych t.j. masaże i zabiegi kosmetyczne)
 • Ubezpieczenie: KL/NNW/KR/OC narciarza
 • Skipass – St Martin/ Les Menuires – 6 dniowy, możliwe rozszerzenie karnetu na 3 Doliny – (dopłata ok. 60 – 80 EUR/tydzień)
 • Opieka pilota – przedstawiciela biura w czasie trwania imprezy

KOSZTY DODATKOWE:

- Wyżywienie – własne – w apartamentach są wyposażone kąciki kuchenne oraz naczynia i słoćce
- „wolne łóżko” – n.p. 3 os. w apartamencie 4 os. – dopłata dotyczy każdej osoby w apartamencie i jest zależna od wielkości apartamentu- na zapytanie
- Taksa klimatyczna
- Kaucja zwrotna za apartament ok. 500,-EUR/ apartament

SYMBOL	TERMIN	2 pok. 4 os.	3 pok. 6 os.	4 pok. 8 os.	5 pok. 10 os.
FSM 06/01	06.01-15.01.2017	530	485	510	490
FSM 13/01	13.01-22.01.2017	560	510	540	510
FSM 20/01	20.01-29.01.2017	560	510	540	510
FSM 27/01	27.01-05.02.2017	640	590	590	590
FSM 10/03	10.03-19.03.2017	630	580	580	590
FSM 17/03	17.03-26.03.2017	610	560	560	570

CENY/os w EUR lub równowartość PLN (wg kursu BZWK sprzed.B z dnia zapłaty)

FRANCJA

Les Menuires



TU WYPOŻYCZYSZ NARTY
SKISET

2850 mnpm
1450

Trasy zjazdowe:

Les Menuires (3 Doliny): **160 (600) km**
75(201) km 62(249) km 23(150) km

b. łatwe i łatwe, średnie, trudne

Les Menuires (1850 m.n.p.m)- stacja narciarska doliny Belleville- jednej ze słynnych Trzech Dolin, posiadających 600 km połączonych tras, z czego w samym Les Menuires 120 km tras o zróżnicowanym stopniu trudności. Z Les Menuires można łatwo dostać się do Val Thorens, gdzie poprowadzone są wspaniałe, panoramiczne trasy jak i do kolejnych dolin domeny Trois Vallees- Meribel i Courchevel.

Po nartach skorzystasz z licznych propozycji rekreacyjno-sportowych jak choćby w Centre Sportif a także miło spędzić czas w jednej z licznych, przytulnych restauracji oferujących lokalne, sabaudzkie przysmaki. Dodatkowym atutem Les Menuires jest fakt, iż prawie wszystkie rezydencje ulokowane są tuż przy stokach narciarskich.

PROGRAM:

1 dzień – wyjazdem – wyjazd z kraju na trasie Poznań – Leszno – Wrocław – Drezno – Freiburg – Geneva – Les Menuires

2 dzień – po południu – przyjazd do Les Menuires, zakwaterowanie w apartamentach, odpoczynek po podróży

3 dzień – rano – odbiór karnetów i jazda na nartach lub snowboardzie

4-8 dzień – jazda na terenach Les Menuires lub 3 Dolin, rekreacja po narciarska (w Les Menuires można skorzystać z centrum sportu i rekreacji z basenem)

9 dzień – do 10.00 – wykwaterowanie, zwanie apartamentów, i odbiór kaucji, wyjazd do kraju

10 dzień – przyjazd do kraju w godzinach południowych – zakończenie wyjazdu

CENA OBEJMUJE:

- Transport: przejazd autokarem komfortowym z pełnym wyposażeniem
- Zakwaterowanie – 7 noclegów w wybranym wariantcie zakwaterowania

Apartamenty turystyczne (1-2*), położone przy trasach narciarskich w Les Menuires Preyrand (typu Balcons d'Olympie) lub Reberty 1850 (typu Median)

Apartament 2 pok. 4: sypialnia z 2 łózkami pojedynczymi lub łóżkiem podwójnym oraz 2 łózkami pojedynczymi w pokoju dziennym,

Apartament 2/3 pok 6 os.: pokój dzienny z 2 łózkami, sypialnia z 2 łózkami pojedynczymi lub 1 małżeńskim, alkowa, kabina z łóżkiem piętrowym, wszystkie apartamenty posiadają wyposażony kącik kuchenny (naczynia, garnki, sprzęt), oraz łazienkę z WC

Apartamenty 4**** (Adonis) położone w dzielnicy Bruyeres tuż obok tras narciarskich, w obiekcie basen i sauna, wifi; komfortowe apartamenty 6 – 10 osobowe, ręczniki i pościel w cenie

Apartament 2 pok. 4 os.: pokój dzienny z aneksem kuchennym i 2 miejscami do spania, sypialnia z łóżkiem małżeńskim lub 2 pojedynczymi, łazienka, WC

Apartament 3 pok. 6 os.: pokój dzienny z aneksem kuchennym i 2 miejscami do spania, 2 sypialnie z łóżkiem małżeńskim lub 2 pojedynczymi, 2 łazienki i WC

większe apartamenty (4 pok. 8 lub 5 pok.10) mają proporcjonalnie 3 lub 4 sypialnie
UWAGA: (opisy przykładowe – układ łóżek w poszczególnych apartamentach może się nieznacznie różnić od wyżej opisanego)

- Ubezpieczenie: KL/NNW/KR/OC narciarza
- Skipass – Les Menuires – 6 dniowy, możliwe rozszerzenie kametu na 3 Doliny – (dopłata ok. 60 – 80 EUR/tydzień – w zależności od terminu)
- Opieka pilota – przedstawiciela biura w czasie trwania imprezy

KOSZTY DODATKOWE:

- Wyżywienie – własne – w apartamentach są wyposażone kąciki kuchenne oraz naczynia i sprzęt
 - „wolne łóżko” – n.p. 3 os. w apartamencie 4 os. (dopłata dotyczy każdej osoby w apartamencie) ok 30 EUR (apartamenty turystyczne) lub ok.40 EUR (4****) – dokładny koszt zależy od terminu – szczegółowa informacja w biurze
 - Taksa klimatyczna – 7 EUR/os./tydzień (w rezydencji 4**** – 12 EUR/tydzień)
- Kaucja zwrotna za apartament 300-500 EUR (w zależności od rezydencji)

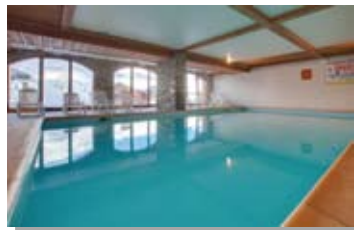

SYMBOL	TERMIN	STUDIO 2 os.	APART. 2 pok. 4 os.	APART. 2/3 pok. 6 os.	APART. 4* 2 pok. 4 os.	APART. 4* 3 pok. 6 os.	APART. 4* 4 pok. 8 os.	APART. 4* 5 pok. 10 os.
FLM09/12	09.12-18.12.2016	350	330	299	395	390	370	370
FLM06/01	06.01-15.01.2017	375	360	340	430	420	410	410
FLM20/01	20.01-29.01.2017	440	395	375	470	460	455	470
FLM27/01	27.01-05.02.2017	480	460	440	510	495	495	510
FLM10/02	10.02-19.02.2017	630	595	560	695	690	675	695
FLM10/03	10.03-19.03.2017	495	450	420	515	515	515	530

CENY/os w EUR lub równowartość PLN (wg kursu BZWK-sprzed.B z dnia zapłaty)



TU WYPOŻYCZYSZ NARTY
SKISET

3200 mnpm
2300

Trasy zjazdowe:

Val Thorens (3 Doliny):

140 (600) km

61(201) km

63(249) km

16(150) km

b. łatwe i łatwe, średnie, trudne

FRANCJA Val Thorens

Val Thorens - jeden z najlepszych ośrodków narciarskich w Europie i na świecie, niezmiennie plasując się w czołówce rankingów najlepszych stacji. To najwyższej położona stacja słynnego francuskiego obszaru narciarskiego - 3 Dolin, posiadającego 600 km połączonych tras. Tereny narciarskie położone są pomiędzy 1800 a 3200m.n.p.m. a gwarantując śniegu daje zarówno duża wysokość jak i tereny lodowcowe położone ponad stacją, z których poprowadzone są wspaniałe, panoramiczne trasy. W Val Thorens znajdują coś dla siebie zarówno narciarze, jak i snowboardziści jest tu bowiem prawie 150km zróżnicowanych tras oraz doskonały snowpark, obelgany jest szczególnie w okresie "Ski & boardweek"-u, który odbywa się tu corocznie w grudniu. Wielkim atutem Val Thorens jest także fakt, iż prawie zawsze miejsce zakwaterowania znajduje się tu przy jednej z licznych tras narciarskich.

PROGRAM:

1 dzień - wieczorem - wyjazd z kraju, przejazd przez Niemcy,Szwajcarię do Francji

2 dzień - po południu - przyjazd do Val Thorens, zakwaterowanie w apartamentach, odpoczynek po podróży

3 dzień - rano - odbiór karnetów i jazda na nartach lub snowboardzie, rekreacja ponarciarska (w Val Thorens można skorzystać z centrum sportu i rekreacji z basenem i kąpielnią). W okresie Ski&boardweek (turnus FV109/12) - w cenie bogaty program animacji i imprez - koncerty, dyskoteki i zabawa na śniegu.

4-8 dzień - jazda na terenach Val Thorens lub 3 Dolin,

9 dzień - do 10.00 - wykwatowanie, zdawanie apartamentów i odbiór kaucji, wyjazd

10 dzień - przyjazd do kraju, w godzinach porannych - zakończenie wyjazdu

CENA OBEJMUJE:

- Transport: przejazd autokarem komfortowym z pełnym wyposażeniem
- Zakwaterowanie - 7 noclegów w apartamencie w wybranym wariantcie zakwaterowania

Apartamenty: w rezydencjach 3*** Cheval Blanc, położonej przy trasach narciarskich w Val Thorens, posiadają w pełni wyposażone aneksy kuchenne, łazienkę oraz miejsca do spania w zależności od typu:

2 pok. 4 (ok. 27m2): sypialnia 2 osobowa z 2 łózkami pojedynczymi oraz 2 łóżka pojedyncze w pokoju dziennym (w tym 1 rozkładane)

2 - 3 pok. 6 (ok. 33 m2) - opis podobnie jak 2 pok. 4 plus dodatkowy pokoiok alkowa z łóżkiem piętrowym lub podwójnym

Apartamenty 4**** Village Montana - komfortowo wyposażone apartamenty:

2pok.4 - apartament 4 - ok.35m2: pokój dzienny oraz 2 sypialnie 2 osobowe z łózkami pojedynczymi, wyposażony aneks kuchenny, łazienka, WC

3 pok. 6 - ok.49m2: opis podobnie jak powyżej 2pok.4 oraz dodatkowo 1 sypialnia - alkowa z 2 łózkami

(Uwaga: opisy przykładowe - układ łóżek w poszczególnych apartamentach może się nieznacznie różnić od wyżej opisanego)

- Ubezpieczenie: KL/NNW/ KR/OC
- Skipass - Val Thorens/Orelle - 6 dniowy, na miejscu możliwe rozszerzenie karnetu na
- 3 Doliny - w zależności od warunków śniegowych i otwartych połączeń (dopłata w zależności od terminu - od 35 do 60€/6 dni)
- Opieka pilota - przedstawiciela biura w czasie trwania imprezy

KOSZTY DODATKOWE:

- Wyżywienie - własne - w apartamentach są wyposażone kąjki kuchenne oraz naczyina i stłucze, wyżywienie w restauracji: 7 obiadów =150,- EUR lub H/B (7 śniadań i 7 ciepłych kolacji =195,- EUR (ceny za os./tydzień)
- „wolne łóżko” - n.p. 3 os. w apartamencie 4 os. dopłata dotyczy każdej osoby w apartamencie) - informacja w biurze
- Taksa klimatyczna =8,- EUR/os./tydzień (w rezydencji 4****=12,- EUR/tydzień)
- Kaucja zwrotna za apartament w zależności od typu apartamentu

SYMBOL	TERMIN	2 POK. 4 os. 3***	2/3 POK. 6os. 3***	2 POK. 4 os. 4****	3 POK. 6os. 4****	DOPLATA „Wolne łóżko” 3*/4*
FVT02/12	02.12-11.12.2016	385	370	475	470	28/38
FVT09/12*	09.12-18.12.2016	395	390	490	490	28/38
FVT06/01	06.01-15.01.2017	470	430	550	535	39/49
FVT27/01	27.01-05.02.2017	535	530	610	595	49/59
FVT24/03	24.03-02.04.2017	500	470	630	620	49/59

CENY/os w EUR lub równowartość PLN (wg kursu BZWK-sprzed.B.z dnia zapłaty)

*SKI&BOARDWEEK! (BOGATY PROGRAM IMPREZ I ANIMACJI CENIE!)

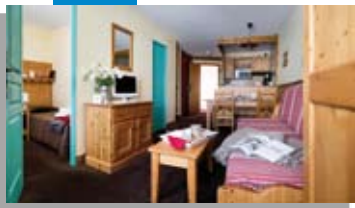

FRANCJA

Brides Les Bains-3 Doliny



TU WYPOŻYCZYSZ NARTY
SKISET

2850 mnpm
1450

Trasy zjazdowe:

Meribell (3 Doliny):

150 (600) km

29 tras

23 trasy

8 tras

b. łatwe i łatwe, średnie, trudne

Brides les Bains to jedna z niewielu stacji narciarskich we Francji, która łączy w sobie urok alpejskiego miasteczka, jego walory naturalne, w tym wody termalne, z dostępem do świetnych terenów narciarskich doliny Meribel a stamtąd do całego ogromnego obszaru narciarskiego francuskich 3 Dolin, których sercem jest właśnie Meribel.

Z Brides les Bains kolejką Olympe można szybko dostać się do Meribel i Motaret, gdzie na narciarzy i snowboardzistów czeka 15 kolejek kabinowych, 19 kolejek kanapowych, w tym 6 i 8 osobowe a także 14 innych wyciągów oraz mini wyciągów i ruchomych dywaników dla dzieci.

Trasy doliny Meribel obejmują 150 km tras o zróżnicowanej trudności dostępnych dla narciarzy i snowboardzistów o każdym stopniu zaawansowania. Są tu też 2 trasy olimpijskie, 2 stadiony slalomowe oraz dla snowboardzistów- 2 snowparki

PROGRAM:

- 1 dzień** – wyjazd z kraju, przejazd przez Niemcy do Francji
- 2 dzień** – po południu – przyjazd do Brides les Bains, zakwaterowanie w apartamentach
- 3 dzień** – rano – odbiór karnetów i jazda na nartach
- 4-8 dzień** – jazda na nartach, rekreacja ponarciarska – basen, sauna
- 9 dzień** – do 10.00 – zdawanie apartamentów i odbiór kaucji, wyjazd do kraju
- 10 dzień** – przyjazd do kraju w godzinach przedpołudniowych – zakończenie wyjazdu

ŚWIADCZENIA objęte ceną:

- Transport: przejazd komfortowym autokarem turystycznym z pełnym wyposażeniem
- Zakwaterowanie: 7 noclegów w rezydencji Cybele w Brides les Bains, Apartamenty typu studio 4 (4 osoby w apartamencie) lub 2 pokoje 6 (6 os. w apartamencie). W apartamentach typu studio – łóżko podwójne lub 2 pojedyncze oraz łóżko piętrowe w wnęce, kącik kuchenny, łazienka, wyposażony kącik kuchenny (naczynia, garnki, sztućce), w apartamencie 2 pok. 6 – opis jak studio 4 plus 2 os. sypialnia

Rezydencja Cybele – położona w spokojnej okolicy na skraju urokliwego miasteczka uzdrowskiego Brides les Bains. Składa się z kompleksu utrzymanych w alpejskim stylu budynków, posiadających 132 apartamenty, z recepcją na parterze, wypożyczalnią nart oraz kompleksem wellness (basen, sauna, whirlpool). Do najbliższej kolejki gondolowej Olympe łączącej Brides les Bains z Meribel jest stąd ok 500 m.

- Ubezpieczenie: KL/NNW/ KR/OC
- Skipass – karnet narciarski na domenę Meribel (150 km tras narciarskich, rozszerzenie na 3 Doliny- patrz koszty dodatkowe)
- Opieka przedstawiciela biura

KOSZTY DODATKOWE:

- Wyżywienie – możliwe na zamówienie grupowe (min.35 os.): śniadanie i ciepła kolacja (H/B) – wydawane w formie cateringowej- wydawane do apartamentów = 98,-EUR/os/tydzień
- Taksa klimatyczna ok. 7 EUR/os/tydzień



- Kaucja zwrotna za apartament-200 EUR
- „Wolne łóżko” – 30,-EUR/os. (n.p.zakwaterowanie 3 os. w studio 4 lub 5 os. w 2pok.6)
- Pościel i ręczniki 14 EUR/os.(lub zabrać własne), wypożyczenie TV-41 EUR/tydz.
- Rozszerzenie skipassu na 3 Doliny- dopłata – 45 EUR (konieczne zamówienie przed wyjazdem)

SYMBOL	TERMIN	STUDIO 4 os.
FBD06/01	06.01-14.01.2017	380
FBD08/01	08.01-17.01.2017	355
FBD15/01	15.01-24.01.2017	395
FBD22/01	22.01-31.01.2017	405
FBD31/01	31.01-07.02.2017	435
FBD04/03	04.03-13.03.2017	460
FBD11/03	11.03-20.03.2017	430
FBD18/03	18.03-27.03.2017	445
FBD25/03	25.03-03.04.2017	450

CENY/os. w EUR (lub równowartość w PLN wg BZWBK, sprzedaż)





TU WYPOŻYCZYSZ NARTY
SKISET

2620 m n.p.m.
1800

Trasy zjazdowe: **310 km**

82 km **210 km** 82 km

b. łatwe i łatwe, średnie, trudne

FRANCJA

Les Sybelles - La Toussuire



La Toussuire – to największa i najwyżej położona stacja narciarska kompleksu Les Sybelles, której tereny narciarskie rozciągają się na wysokościach 1800 do 2620m.n.p.m. oferując wspaniałą panoramę całej doliny Maurienne. La Toussuire szczyty się również Mistrzem Olimpijskim z Salt Lake City (2002) – Jean Pierre Vidal-em, który stąd pochodził i tutaj trenował

L'Ecrin des Sybelles 4**** – stylowa rezydencja mieszcząca się w 4 utrzymanych w sabaudzkim stylu budynkach, posiada przytulny salon z kominem, basen kryty (gratis) oraz hammam i saunę (1 seans gratis, następne – 8 EUR/seans). Apartament 2 pok. 4 (ok.32m²) posiada pokój dzienny z 2 miejscami do spania, wyposażoną kuchenkę, sypialnię z 2 łózkami pojedynczymi. 2pok/kabina 6 – posiadają dodatkowo pokój lub antresolę z łóżkiem piętrowym.

3 dzień – rano – odbiór karnetów i jazda na nartach lub snowboardzie

4-8 dzień – jazda na nartach lub snowboardzie, rekreacja po narciarska,

9 dzień – do 10.00 – zdawanie apartamentów i odbiór kaucji, pakowanie bagaży i sprzętu, wyjazd do kraju

10 dzień – przyjazd do kraju w godzinach przedpołudniowych – zakończenie wyjazdu

PROGRAM WYJAZDU:

1 dzień – wyjazd z kraju, przejazd przez Niemcy do Francji

2 dzień – po południu – przyjazd do La Toussuire, zakwaterowanie w apartamentach

ŚWIADCZENIA ZAWARTE W CENIE:

- Transport: przejazd autokarem komfortowym z pełnym wyposażeniem
- Zakwaterowanie: 7 noclegów w apartamentach typu 2 pok 4 lub 2 pokoje 6 w Rezydencji 4**** Ecrin des Sybelles (pościel w cenie)
- Ubezpieczenie: KL/NNW/ KR/OC oraz SKI
- Skipass – karnet narciarski na domenę Sybelles (wszystkie stacje wchodzące w skład domeny)
- opieka pilota – przedstawiciela biura

KOSZTY DODATKOWE:

- Wyżywienie – we własnym zakresie
- „wolne łóżko” (np. 3 osoby w apartamencie. 4os.) od 30, – EUR/os. (w zależności od terminu)
- Taksa klimatyczna 8 EUR/os/tydzień
- Kaucja zwrotna za apartament – 300, – EUR
- Ręczniki 10 EUR/os. (lub zabrać własne)
- TV – 40 EUR/apartamenty/tydzień

ZNIŻKI:

- Dzieci do lat 5 i Superseniorzy + 75 lat – zniżka 130 EUR (w okresie 6 – 22.01.2017 oraz od 24.03.2017), 150 EUR (20 – 29.01.2017 oraz 10 – 26.03.2017) oraz 180 EUR (27.01 – 05.02.2017 oraz 3 – 12.03.2017), dzieci 5 – 12 lat i seniorzy 65 – 74 lata – zniżka 25 EUR



**SKIPASS
W CENIE**



SYMBOL	TERMIN	2 POKOJE 4 os.	2 POKOJE 6 os.
FLT06/01	06.01-15.01.2017	385	360
FLT13/01	13.01-22.01.2017	390	370
FLT20/01	20.01-29.01.2017	430	405
FLT27/01	27.01-05.02.2017	485	455
FLT03/03	03.03-12.03.2017	495	465
FLT10/03	10.03-19.03.2017	435	405
FLT17/03	17.03-26.03.2017	415	390
FLT24/03	24.03-02.04.2017	390	370

CENY/os. w EUR (lub równowartość w PLN wg BZWBK, sprzedaj) przy pełnym obłożeniu apartamentu



FRANCJA

Les Sybelles - Le Corbier



TU WYPOŻYCZYSZ NARTY
SKISET

2620 mnpm
1550

Trasy zjazdowe: **310 km**
82 km 210 km
b. łatwe i łatwe, średnie, trudne

Les Sybelles - to największy obszar narciarski doliny Maurienne i jedna z 4 największych francuskich domen narciarskich. Łączy ona 7 stacji i 3 alpejskie wioski, w których można jeszcze napotkać tradycyjną alpejską architekturę. Najważniejszymi ośrodkami tej doliny wydają się być La Toussuire i centralnie usytuowana stacja Le Corbier. Dla narciarzy przygotowano 310km tras o wszystkich poziomach trudności a także Snowpark, Boerdercross, Arva Park i Stadion Slalomowy.

Le Corbier-usytuowana w sercu domeny jest jedną z głównych stacji terenów narciarskich Sybelles. To raj dla rodzinnych pobytów narciarskich- stacja jest bezpieczna (wyłączony ruch samochodowy) i położona bezpośrednio na stoku przy trasach narciarskich. W pobliżu znaleźć można sklepy, restauracje i punkty usługowe i rekreacyjne jak np. podgrzewany odkryty basen będący atrakcją Le Corbier.

ka, w apartamencie 3 pokoje 6 - dodatkowy pokój - sypialnia dla 2 osób. Pościel - wliczona w cenę.

- Ubezpieczenie: KL/NNW/ KR/OC bagaż oraz SKI
- Skipass - karnet narciarski na domenę Sybelles (wszystkie stacje wchodzące w skład domeny)
- opieka pilota - przedstawiciela biura

KOSZTY DODATKOWE:

- Wyżywienie - we własnym zakresie - lub wyżywienie w rezydencji - restauracja La Refuge - H/B - 2 posiłki dziennie = 190, - EUR/tydzień
- „wolne łóżko” (np. 3 osoby w apartam. 4os.) = 35, - EUR/os./tydzień

ZNIŻKI:

- Dzieci do lat 5 i Superseniorzy + 75 lat - zniżka 130 EUR (w okresie 6-22.01.2017 oraz od 24.03.2017), 150 EUR (20-29.01.2017 oraz 10-26.03.2017) oraz 180 EUR (27.01-05.02.2017 oraz 3-12.03.2017), dzieci 5 - 12 lat i seniorzy 65-74 lata - zniżka 25 EUR

PROGRAM:

- 1 dzień** - wyjazd z kraju, przejazd przez Niemcy do Francji
- 2 dzień** - po południu - przyjazd do Le Corbier, zakwaterowanie w apartamentach
- 3 dzień** - rano - odbiór karnetów i jazda na nartach
- 4-8 dzień** - jazda na nartach, rekreacja po narciarska,
- 9 dzień** - do 10.00 - zdawanie apartamentów i odbiór kaucji, pakowanie bagaży i sprzętu, wyjazd do kraju
- 10 dzień** - przyjazd do kraju w godzinach popołudniowych - zakończenie wyjazdu

ŚWIADCZENIA ZAWARTE W CENIE:

- Transport: przejazd autokarem komfortowym z pełnym wyposażeniem
- Zakwaterowanie: 7 noclegów w apartamentach typu studio 2, 2 pok 4 lub 3 pokoje 6 w Rezydencji 4* Alpages du Corbier z basenem i sauną. W apartamentach typu studio 2 - 2 miejsca do spania w pokoju dziennym, nowoczesnie wyposażona kuchenka (naczynia, garnki, sztućce), łazienka, apartament 2 pok 4: pokój dzienny z 2 miejscami do spania (w tym 1 wyciągane/rozkładane), wyposażony kącik kuchenny, sypialnia z 1 łóżkiem piętrowym lub podwójnym, łazienka,



SYMBOL	TERMIN	STUDIO 2 os.	2 POKOJE 4 os.	3 POKOJE 6 os.
FLC06/01	06.01-15.01.2017	380	350	340
FLC13/01	13.01-22.01.2017	400	370	360
FLC20/01	20.01-29.01.2017	440	395	385
FLC27/01	27.01-05.02.2017	490	440	425
FLC03/03	03.03-12.03.2017	490	440	425
FLC10/03	10.03-19.03.2017	435	395	380
FLC17/03	17.03-26.03.2017	400	365	360
FLC24/03	24.03-02.04.2017	370	340	330

CENY/os. w EUR (lub równowartość w PLN wg BZWBK - sprzedaz) przy pełnym obłożeniu apartamentu





TU WYPOŻYCZYSZ NARTY
SKISET

3330 mnpm
1250

Trasy zjazdowe: **250 km**

52 km **129 km** **69 km**

b. łatwe i łatwe, średnie, trudne

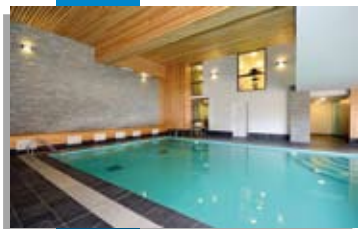

FRANCJA Vaujany (Alpe d'Huez)



Vaujany – to jedna z części dużej domeny narciarskiej Alpe d'Huez Grandes Rousses, łączącej 249 km tras, położona na wysokości 1250 mnpm. Połączonymi trasami tej domeny można przemieszczać się do pozostałych miejscowości tego terenu, jak Alpe d'Huez, Auris, Villard, i Oz. Oferują one łącznie 115 tras (37 zielonych, 31 niebieskich, 32 czerwone, 17 czarnych) obsługiwanych przez 89 wyciągów o przepustowości 94000 osób/godzinę a łączna długość tras o wszystkich stopniach trudności wynosi 249 km, w tym najdłuższa w Europie trasa Sarenne o długości 16 km o jednej z największych na świecie deniwelacji. Większość tras otaczających OZ to jednak trasy łatwe i średnio trudne.

La Cascade Epinettes – komfortowa rezydencja, położona w dolnej części stacji tuż obok sklepów, restauracji i tylko 50m od kolejki linowej łączącej Vaujany z Alpe d'Huez. Rezydencja tworzy główny budynek z apartamentami oraz oraz kilka mniejszych. Rezydencja oferuje komfortowe apartamenty od 2 aż do 10 osobowych. Apartamenty posiadają też balkony lub tarasy. Znajduje się tu również kompleks wellness z basenem, whirlpool, sauną, hammam

PROGRAM:

1 dzień – wyjazd z kraju, przejazd przez Niemcy i Szwajcarię do Francji

2 dzień – po południu – przyjazd do Vaujany, zakwaterowanie w apartamentach

3 dzień – rano – odbiór karnetów i jazda na nartach lub snowboardzie na terenach Grandes Rousses

(Alpe d'Huez, Oz, Auris, Villard, i Vaujany)

4-8 dzień – jazda na nartach lub snowboardzie, rekreacja ponarciarska.

9 dzień – zdawanie apartamentów i odbiór kaucji, pakowanie bagaży i sprzętu, wyjazd do kraju

10 dzień – przyjazd do kraju w godzinach przedpołudniowych – zakończenie wyjazdu

ŚWIADCZENIA ZAWARTE W CENIE:

- Transport: przejazd autokarem komfortowym z pełnym wyposażeniem
- Zakwaterowanie: 7 noclegów w apartamentach wybranego typu, położonych w pobliżu tras narciarskich i wyciągów:

2 pok. 4 os. – apartament o powierzchni ok. ok 40 m2, posiadający sypialnię 2 os. z łóżkiem podwójnym lub 2 pojedynczymi oraz salon z 2 miejscami do spania, łazienka, WC,

wyposażony aneks kuchenny (płyta vitroceramiczna, lodówka, kuchenka mikrofalowa, zmywarka, komplet naczyń i sztućców.

2 – 3 pok. 6 os. – ok. 45 m2 – opis apartamentu – jak 2 pok. 4 oraz dodatkowo alko-

wa z łóżkiem piętrowym

3 – 4 pok. 8 os. – obszerny apartament (ok. 65m2) posiadający 2 sypialnie 2 osobowe, wnęka z łóżkiem piętrowym, łazienka, WC (w niektórych 2 łazienki) oraz salon z 2 miejscami do spania, w pełni wyposażony aneks kuchenny.

Uwaga: opisy mają charakter poglądowy – mogą wystąpić różnice układu łóżek względem opisu, pościel – w cenie

- Ubezpieczenie: KL/NNW/KR/OC bagaż oraz SKI (ratownictwo i OC)
- Skipass – karnet narciarski 6 dniowy na całą domenę
- opieka pilota – przedstawiciela biura

KOSZTY DODATKOWE:

- Wyżywienie – we własnym zakresie – w apartamentach są wyposażone kąciki kuchenne oraz naczynia i sztućce
- „Wolne łóżko” (np. 3 osoby w apartam. 4os.) – koszt- w zależności od terminu i typu apartamentu – na zapytanie
- Kaucja zwrotna za apartament (w zależności od apartamentu – ok. 500, – EUR)

ZNIŻKI

- Dzieci do lat 5 – zniżka =160, – EUR, Seniorzy +72 lat – zniżka =85, – EUR, dzieci 5 – 12 lat i seniorzy 65 – 71 lat – zniżka 30, – EUR

SYMBOL	TERMIN	STUDIO 2 os.	2 POKOJE 4 os.	3 POKOJE 6 os.	3 - 4 POKOJE 8 os.
FVA06/01	06.01-15.01.2017	450	410	395	385
EVA13/01	13.01-22.01.2017	490	440	410	400
FVA20/01	20.01-29.01.2017	495	450	425	410
FVA27/01	27.01-05.02.2017	560	485	460	450
FVA10/03	10.03-18.03.2017	530	460	440	425
FVA17/03	17.03-26.03.2017	490	440	420	400

CENY/os. w EUR (lub równowartość w PLN wg BZWBK – sprzedaż) przy pełnym obłożeniu apartamentu

FRANCJA

Deux Alpes



TU WYPOŻYCZYSZ NARTY
SKISET

3568 mnpm
1270

Trasy zjazdowe: **228 km**
46 km **152 km** 30 km

b. łatwe i łatwe, średnie, trudne

Deux Alpes to stacja narciarska położona w masywie Ecrins, charakteryzująca się dużą ilością dni słonecznych i świetnym przygotowaniem tras. Tereny narciarskie Deux Alpes to 93 trasy, w tym 1 oświetlona oraz trasy położone na lodowcu, obsługiwane przez 52 wyciągi. Łączna długość tras wynosi ok. 228 km: 46km łatwych, 152 km średniej trudności oraz 30 km trudnych. Najstawniejsza z tras Vallons de la Meije ma deniwelację aż 2150m. Stacja ma również wiele atrakcji dla snowboardzistów, którzy spotykają się tu na Światowych Festiwalach, jedną z nich jest niewątpliwie położony na 2600m.n.p.m. Snowpark La Toura- jeden z największych we Francji. Na terenie stacji znaleźć można też sporo tętniących wieczornym i nocnym życiem lokali, sklepów, serwisów narciarskich i wypożyczalni sprzętu.

Rezydencja 4** Ours Blanc** położona jest idealnie w centrum stacji, w pobliżu sklepów, pubów, restauracji i punktów usługowych oraz blisko wyciągu Diable. Niedawno wybudowana rezydencja oferuje swym gościom komfort i wygodę, oddając do dyspozycji basen, saunę i hammam, fitness, pralnię, oraz szafki na sprzęt narciarski i snowboardowy. Na 6 poziomach rezydencji znajdziemy kilka typów apartamentów:

- Studio 2 (ok. 23m²) – pokój dzienny z 2 łózkami rozkładanymi – pojedynczymi i nowoczesnie wyposażonym aneksem kuchennym łazienkę i WC
- Studio - 4 (ok.27m²) – jak wyżej (zamiast łóżek pojedynczych może występować rozkładana wersalka 2 os.) oraz we wnęce łóżko piętrowe dla 2 osób
- 2pok. 4 (ok. 33m²) – pokój dzienny z 2 łózkami rozkładanymi – pojedynczymi i nowoczesnym aneksem kuchennym, sypialnię z 2 pojedynczymi łózkami lub 1 podwójnym łóżkiem, łazienkę i WC
- 3pok. 6 (ok. 50m²) – pokój dzienny z 2 łózkami rozkładanymi – pojedynczymi i nowoczesnym aneksem kuchennym, sypialnię z 2 pojedynczymi łózkami i drugą sypialnię z podwójnym łóżkiem, łazienkę i WC
- 3pok. Cab.8. (ok. 60m²) – jak 3pok.6 oraz dodatkową alkowa z łóżkiem piętrowym oraz dodatkową małą łazienką z umywalką i WC 4pok. Cab.10 (ok. 60m²) pokój dzienny z 2 łózkami rozkładanymi – pojedynczymi i nowoczesnym aneksem kuchennym, 2 sypialnie z podwójnym łóżkiem, 2 sypialnie z łóżkiem piętrowym, 2 łazienki i 2 WC

PROGRAM

- 1 dzień** – wyjazd z kraju, przejazd przez Niemcy i Szwajcarię do Francji
- 2 dzień** – po południu – przyjazd do Deux Alpes, zakwaterowanie w apartamentach
- 3 dzień** – rano – odbiór karnetów i jazda na nartach lub snowboardzie
- 4-8 dzień** – jazda na nartach lub snowboardzie na terenach Deux Alpes, wycieczka narciarska do Alpe d'Huez (w ramach tego samego skipassu), rekreacja ponarciarska – basen i lodowisko w ramach karnetu narciarskiego
- 9 dzień** – do 10.00 – zdawanie apartamentów i odbiór kaucji, pakowanie bagaży i sprzętu, ok. **10.30** – wyjazd do kraju 10 dzień – przyjazd do kraju w godzinach dopołudniowych – zakończenie wyjazdu

ŚWIADCZENIA ZAWARTE W CENIE:

- Transport: przejazd autokarem komfortowym z pełnym wyposażeniem
- Zakwaterowanie: 7 noclegów w wybranym typie apartamentu, pościel
- Ubezpieczenie: KL/NNW/KR/OC bagaż
- Skipass – karnet narciarski 6 – dniowy oraz wstęp na basen i lodowisko
- Opieka pilota – przedstawiciela biura

KOSZTY DODATKOWE:

- TV – 40€/tydzień
- Usługi dodatkowe (pralnia, Wi - fi)
- Taksa klimatyczna ok. 12€/os/tydzień
- Kaucja zwrotna za apartament – 300€

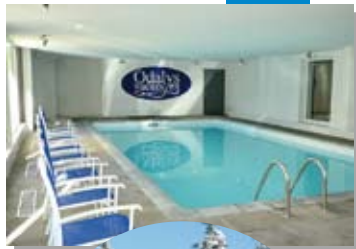

SYMBOL	TERMIN	STUDIO 2	STUDIO 4	2 POK. 4	3 POK. 6	3 POK. 8	4 POK. 10
FDA09/12	09.12-18.12.2016	440	370	385	370	360	360
FDA06/01	06.01-15.01.2017	450	375	390	375	370	370
FDA13/01	13.01-22.01.2017	460	390	400	390	380	380
FDA27/01	27.01-05.02.2017	520	430	450	420	410	410
DAF03/03	03.03-12.03.2017	510	420	430	420	410	410
DAF10/03	10.03-19.03.2017	490	410	420	400	395	395
DAF17/03	17.03-26.03.2017	460	400	390	410	390	390
DAF24/03	24.03-02.04.2017	440	370	400	375	370	370

CENY/os. w EUR (lub równowartość w PLN wg BZWBK – sprzedaż) przy pełnym obłożeniu apartamentu





TU WYPOŻYCZYSZ NARTY
SKISET

3250 mnpm
1600

Trasy zjazdowe:

Les Arcs (Paradiski): **224 (425) km**

141(172) km **66(162) km** **35(91) km**

b. łatwe i łatwe, średnie, trudne

FRANCJA Bourg St Maurice - Les Arcs - Paradiski

Bourg St Maurice jest niewielkim miasteczkiem, położonym u podnóża terenów narciarskich Les Arcs. Kolejną szynową funicularaire można w kilka minut dostać się do ogromnego, liczącego ponad 5000 ha obszaru obejmującego stacje Arc 1600, Arc 1800, Arc 2000, Villaroger i Peisey -Vallandry. Po niedawnym połączeniu z rozległymi terenami La Plagne ogromną, dwupoziomową koleją linową Vanoise Express powstał wielki teren narciarski Paradiski o trasach liczących łącznie po nad 425 km.

PROGRAM:

- 1 dzień** - wieczorem - wyjazd z kraju na trasie Poznań - Leszno - Wrocław - Freiburg - Geneva - Bourg St Maurice
- 2 dzień** - po południu - przyjazd do Bourg St Maurice, zakwaterowanie w apartamentach
- 3 dzień** - rano - odbiór karnetów i jazda na nartach
- 4-8 dzień** - jazda na nartach, rekreacja ponarciarska
- 9 dzień** - do 10.00 - wykwaterowanie z hotelu i apartamentów, zdawanie apartamentów i odbiór kaucji, wyjazd do kraju
- 10 dzień** - przyjazd do kraju w godzinach południowych - zakończenie wyjazdu

CENA ZAWIERA:

- Transport: przejazd autokarem komfortowym z pełnym wyposażeniem
- Zakwaterowanie - 7 noclegów
- Rezydencja 4**** Coeur d'Or - ok.900m od kolejni funicularaire, nowoczesna i komfortowa rezydencja z basenem i sauną, apartamenty posiadają pokój dzienny z 2 pojedynczymi łóżkami, z którego wydzielona jest otwarta, w pełni wyposażona kuchnia (kuchenka ceramiczna, lodówka, zmywarka), łazienkę, balkon, internet WiFi, TV oraz od 1 do 4 sypialni 2 - osobowych w zależności od wielkości apartamentu, apartamenty 8 - i 10 - osobowe posiadają po 2 łazienki
- W rezydencji Coeur d'Or w cenie pościel i ręczniki oraz korzystanie z fitness, basenu i sauny
- Ubezpieczenie: KL/NNW/KR/OC narciarza
- Skipass - 6 dniowy Na tereny Les Arcs oraz Peisey i Villaroger
- (1 dzień Paradiski - gratis! rozszerzenie tygodniowe Paradiski - za dopłatą)
- Opieka przedstawiciela biura w czasie trwania imprezy



KOSZTY DODATKOWE:

- Taksa klimatyczna lokalna: 12 EUR
- Rozszerzenie karnetu na 6 dni na całe tereny domeny Paradiski=30,- EUR
- Kaucja zwrotna za apartament: 500 EUR
- dopłata za „wolne łóżko”: ok. 45 EUR/os.

ZNIŻKI:

- Dzieci do lat 5 i Superseniorzy + 75 lat - zniżka 150 EUR

SYMBOL	TERMIN	2 pok. 4 os.	3 pok. 6 os.	4 pok. 8 os.	5 pok. 10 os.
FLA 06/01	06.01.2017-15.01.2017	520	470	475	455
FLA 13/01	13.01.2017-22.01.2017	520	470	475	455
FLA 20/01	20.01.2017-29.01.2017	520	470	475	455
FLA 27/01	27.01.2017-05.02.2017	530	480	485	465
FLA 03/03	03.03.2017-12.03.2017	520	470	475	455
FLA 10/03	10.03.2017-19.03.2017	520	470	475	455
FLA 17/03	17.03.2017-26.03.2017	520	470	475	455

CENY/ osobę w EUR- lub równowartość w PLN wg kursu dnia BZWBK (ceny przy pełnej obsadzie apartamentu)

FRANCJA

Arc 1600 - Les Arcs - Paradiski



TU WYPOŻYCZYSZ NARTY
SKISET



3250 mnpm
1600

Trasy zjazdowe:

Les Arcs (Paradiski): 224 (425) km

141(172) km 66(162) km 35(91) km

b. łatwe i łatwe, średnie, trudne

Rezydencja 4**** Lagrange Prestige „Roc Belle Face” położona jest na wysokości 1600 m u stóp tras narciarskich stacji Arc 1600, w pobliżu punktów usługowych, wypożyczalni, barów i restauracji. Tuż obok jest też górna stacja kolejki funicularne, którą w ciągu kilku minut można zjechać do Bourg St Maurice, rezydencja z basenem i sauną; apartamenty posiadają pokój dzienny z 2 pojedynczymi łóżkami, z którego wydzielona jest otwarta, w pełni wyposażona kuchnia, łazienek oraz od 1 do 4 sypialni 2-osobowych w zależności od wielkości apartamentu, w niektórych apartamentach jednym z pokoi jest alkowa (mały pokój - najczęściej z łóżkiem piętrowym).

W rezydencji Roc Belle Face w cenie pościel i ręczniki oraz korzystanie z basenu.

PROGRAM:

1 dzień – wieczorem-wyjazd z kraju, przejazd przez Niemcy, Szwajcarię do Francji

2 dzień – po południu –przyjazd do Arc 1600, zakwaterowanie w apartamentach

3 dzień – rano – odbiór karnetów i jazda na nartach

4-8 dzień – jazda na nartach, rekreacja ponarciarska

9 dzień – do 10.00 – wykwaterowanie z hotelu i apartamentów, zdawanie apartamentów i odbiór kaucji, wyjazd do kraju

10 dzień – przyjazd do kraju w godzinach południowych – zakończenie wyjazdu

- Ubezpieczenie: KL/NNW/KR/OC narciarza
- Skipass – 6 dniowy Na tereny Les Arcs oraz Peisey i Vilaroger (1 dzień Paradiski –gratis!, rozszerzenie tygodniowe Paradiski = 30,-EUR/tydzień)
- Opieka przedstawiciela biura w czasie trwania imprezy

KOSZTY DODATKOWE:

- Taksa klimatyczna lokalna: 12 EUR
- Rozszerzenie skipassu na cały teren Paradiski = 30,-EUR/tydzień
- Kaucja zwrotna za apartament: od 300 do 500 EUR/apartament
- dopłata za „wolne łóżko”: ok. 45 EUR/os.

ZNIŻKI:

- Dzieci do lat 5 i Superseniorzy + 75 lat – zniżka 150 EUR

CENA ZAWIERA:

- Transport: przejazd autokarem komfortowym z pełnym wyposażeniem
- Zakwaterowanie – 7 noclegów w rezydencji “Roc Belleface”



**SKIPASS
W CENIE**



SYMBOL	TERMIN	2 pok. 4 os.	2 pok. 6 os.	3 pok. 6 os.	3 pok. 8 os.
FLA 06/01	06.01.2017-15.01.2017	475	430	450	430
FLA 13/01	13.01.2017-22.01.2017	475	430	450	435
FLA 20/01	20.01.2017-29.01.2017	510	460	480	450
FLA 27/01	27.01.2017-05.02.2017	540	480	500	475
FLA 03/03	03.03.2017-12.03.2017	540	480	500	475
FLA 10/03	10.03.2017-19.03.2017	510	460	480	450
FLA 17/03	17.03.2017-26.03.2017	475	460	450	435

CENY/ osobę w EUR – lub równowartość w PLN wg kursu dnia BZWBK (ceny przy pełnej obsadzie apartamentu)



TU WYPOŻYCZYSZ NARTY
SKISET

3250 mnpm
1600

Trasy zjazdowe:

Plagne (Paradiski): 201 (425) km

141(172) km 96(162) km 56(91) km

b. łatwe i łatwe, średnie, trudne

Rezydencja Plagne Lauze 3*** położona jest na wysokości ok. 1800mnpm i składa się z 7 budynków, wybudowanych w sabaudzkim tradycyjnym stylu z lokalnego kamienia i drewna. Rezydencja dysponuje strefą wellness z podgrzewanym basenem i sauną oraz salą gier.



**SKIPASS
W CENIE**



FRANCJA Paradiski- La Plagne



La Plagne - stacja położona w masywie Vanoise we francuskiej Sabaudii. Znajdziemy tu przykłady tradycyjnego budownictwa sabaudzkiego, w którym używano lokalnych materiałów- drewna i kamienia a dachy wykonywano z kamiennych łupków. W tym stylu zbudowane są również liczne rezydencje turystyczne i hotele. La Plagne charakteryzuje się też szerokimi łagodnymi trasami, dogodnymi również dla mniej zaawansowanych oraz dzieci. Po połączeniu La Plagne z terenami les Arcs poprzez ogromną- dwupoziomową kolejkę Vanoise Express powstał jeden z największych połączeń obszarów narciarskich na świecie, gdzie nawet najbardziej wymagający narciarze i snowboardziści znajdą dla siebie odpowiednie trasy.

Apartamenty, którymi dysponuje rezydencja są w pełni wyposażone w naczynia kuchenne i sztućce i dostępne są w następujących wariantach:

Studio 2 (ok. 15 m²) – pokój dzienny z aneksem kuchennym, rozkładaną kanapą 2 osobową, łazienka

Studio 4 (ok. 24 m²) – pokój dzienny z aneksem kuchennym, rozkładaną kanapą 2 osobową i wnęką z łóżkiem piętrowym lub 2 łózkami pojedynczymi, łazienka

2 pokoje 4 (ok. 29 m²) – pokój dzienny z aneksem kuchennym, rozkładaną kanapą 2 osobową, sypialnia z łóżkiem podwójnym lub 2 pojedynczymi, łazienka

2 pokoje 5 (ok. 35 m²) – pokój dzienny z aneksem kuchennym, rozkładaną kanapą 2 osobową i trzecim łóżkiem pojedynczym – rozkładanym, sypialnia z łóżkiem podwójnym lub 2 pojedynczymi, łazienka

3 pokoje 6 (ok. 45 m²) – pokój dzienny wyposażonym aneksem kuchennym, z 2 łózkami pojedynczymi rozsywanymi, sypialnia z łóżkiem podwójnym, sypialnia z 2 łózkami pojedynczymi, łazienka z prysznicem oraz oraz łazienka z wanną i WC (w tym typie apartamentu zamiast jednego pokoju może występować antresola)

3 pokoje 7 (ok. 53 m²) – pokój dzienny z wyposażonym aneksem kuchennym, z 2 łózkami pojedynczymi oraz jednym rozkładanym, sypialnia z łóżkiem podwójnym, sypialnia z 2

łózkami pojedynczymi, łazienka z prysznicem oraz oraz łazienka z wanną i WC

4 pokoje 8 (ok. 70 m²) – opis jak wyżej – 3pok 6/ oraz dodatkowo sypialnia z 2 łózkami pojedynczymi.

Uwaga: urządzenie apartamentów oraz rozmieszczenie łóżek może różnić się od powyższego opisu, gdyż apartamenty położone są w kilku budynkach i należą do różnych właścicieli.

CENA OBEJMUJE:

- Transport: przejazd autokarem komfortowym z pełnym wyposażeniem
- Zakwaterowanie – 7 noclegów w wybranym wariantcie zakwaterowania (układ łóżek w poszczególnych apartamentach może się nieznacznie różnić od wyżej opisanego)
- Pościel i ręczniki
- Korzystanie z fitness, basenu
- Ubezpieczenie: KL/NNW
- Skipass – 6 dniowy Na tereny Les Arcs lub Belle Plagne (rozszerzenie karnetu na Paradiski – 425 km tras = 30, – EUR/tydzień)
- Opieka przedstawiciela biura w czasie trwania imprezy

KOSZTY DODATKOWE:

- Taksa klimatyczna lokalna ok. 11, – EUR/os. tydzień
- Kaucja zwrotna za apartament

SYMBOL	TERMIN	STUDIO 2os.	STUDIO 4os.	2 POK. 4os.	2 POK. 5 os.	3 POK. 6os.	3 POK. 7 os.	4 POK. 8 os.
FLP06/01	06.01–15.01.2017	470	395	400	395	400	395	400
FLP13/01	13.01–22.01.2017	470	395	410	395	400	395	410
FLP20/01	20.01–29.01.2017	470	395	410	395	400	395	410
FLP27/01	27.01–05.02.2017	490	400	420	400	420	410	420
FLP10/03	10.03–19.03.2017	490	400	420	400	420	410	420
FLP17/03	17.03–26.03.2017	470	395	410	395	400	395	410

CENY/ osobę w EUR- lub równowartość w PLN wg kursu dnia BZWBK (przy pełnej obsadzie apartamentu)

FRANCJA

Galibier/Thabor-Valmeinier



TU WYPOŻYCZYSZ NARTY
SKISET



2600 m n.p.m
1430

Trasy zjazdowe:

Galibier/Thabor-Valmeinier: 150 km

100 km 38 km 12 km

łatwe, średnie, trudne

Valmeinier wraz z pobliskim Valloire tworzą domenę Galibier Thabor - zwaną czasem mniejszą siostrą 3 Dolin. To jeden z największych obszarów narciarskich doliny Maurienne, posiadający 81 tras narciarskich o łącznej długości 150 km a jednocześnie najmłodszy z francuskich ośrodków, powstały pod koniec lat 80 - tych. Zachowały się tu jednak również tradycyjne wioski doliny Maurienne jak n.p. położona na wysokości 1500m n.p.m miejscowość Valmeinier, która była początkiem rozwoju tego narciarskiego regionu. Z kolei Valmeinier 1800 to najmłodsza stacja tej domeny, która jednak zachowała tradycyjny styl budownictwa opartego na drewnie i kamieniu.

PROGRAM:

- 1 dzień** - wieczorem - wyjazd z kraju, przejazd przez Niemcy - Szwajcarię do Francji
2 dzień - po południu - przyjazd do Valmeinier, zakwaterowanie w apartamentach
3 dzień - rano - odbiór karnetów i jazda na nartach
4-8 dzień - jazda na nartach, rekreacja po narciarska
9 dzień - do 10.00 - zdawanie apartamentów i odbiór kaucji, pakowanie bagaży i sprzętu, wyjazd do kraju
10 dzień - przyjazd do kraju w godzinach popołudniowych - zakończenie wyjazdu

KOSZTY DODATKOWE:

- Wyżywienie - we własnym zakresie - w apartamentach są wyposażone aneksy kuchenne
- „Wolne łóżko” (np. 3 osoby w apartam. 4os.) = 35,- EUR/os./tydzień
- Taksa klimatyczna 8 EUR/os./tydzień
- Kaucja zwrotna za apartament - 300,- EUR
- TV - 40 EUR/apartament/tydzień
- Sauna ok. 8 EUR/os./seans 20 min.
- Bilard

ZNIŻKI

- Dzieci do lat 5 i Superseniorzy + 75 lat - zniżka 125,- €, dzieci 5 - 12 lat= zniżka 20,- €, seniorzy 65 - 74 lata - 15,- €

ŚWIADCZENIA ZAWARTE W CENIE:

- Transport: przejazd komfortowym autokarem turystycznym z pełnym wyposażeniem
- Zakwaterowanie w rezydencji Grand Panorama z basenem i sauną: 7 noclegów w apartamentach posiadających pokój dzienny z wyposażonym aneksem kuchennym, 2 łózkami pojedynczymi (kanapa i łóżko rozkładane), łazienkę i WC oraz w zależności od typu:
 - studio 3 (ok. 23 m²) wnąka /kabina z 1 łóżkiem
 - 2-pokoje 4 (ok. 26 - 30 m²) - dodatkowa sypialnia z łóżkiem podwójnym lub 2 pojedynczymi
 - 2 - 3 pokoje (ok. 36 m²) - dodatkowa sypialnia z łóżkiem podwójnym lub 2 pojedynczymi i kabina lub wnąka z łóżkiem piętrowym
- Pościel - wliczona w cenę.
- Korzystanie z basenu (sauna za dopłatą)
- Ubezpieczenie: KL/NNW/KR/OC bagaż oraz SKI
- Skipass - karnet narciarski Galibier/Thabor
- opieka pilota - przedstawiciela biura



SYMBOL	TERMIN	STUDIO 3 os.	2 POKOJE 4 os.	2-3 POKOJE 6 os.
FVM06/01	06.01-15.01.2017	355	350	330
FVM13/01	13.01-22.01.2017	370	360	340
FVM27/01	27.01-05.02.2017	440	420	390
FVM03/03	03.03-12.03.2017	430	410	390
FVM10/03	10.03-19.03.2017	410	400	380
FVM17/03	17.03-26.03.2017	360	350	330



CENY/os. w EUR (lub równowartość w PLN wg BZWBK - sprzedaż B)



TU WYPOŻYCZYSZ NARTY
SKISET

2600 mnpm
1430

Trasy zjazdowe:

Galibier/Thabor-Valmeinier:	150 km
	100 km 38 km 12 km
	łatwe, średnie, trudne

PROGRAM:

- 1 dzień** – wieczorem – wyjazd z kraju, przejazd przez Niemcy – Szwajcarię do Francji
2 dzień – po południu – przyjazd do Valloire, zakwaterowanie w apartamentach
3 dzień – rano – odbiór karnetów i jazda na nartach
4-8 dzień – jazda na nartach, rekreacja po narciarska, wycieczka fakultatywna i całodzienna jazda w Val Thorens / Orelle (dopłata 30 €)
9 dzień – do 10.00 – zdawanie apartamentów i odbiór kaucji, pakowanie bagaży i sprzętu, wyjazd do kraju
10 dzień – przyjazd do kraju w godzinach do południowych – zakończenie wyjazdu

ŚWIADCZENIA ZAWARTE W CENIE:

- Transport: przejazd komfortowym autokarem z pełnym wyposażeniem
- Zakwaterowanie: 7 noclegów w wybranym typie apartamentu

Rezydencja 3* Hameu/Chalets de Valle d'Or** – położona jest na stoku i jednocześnie niedaleko centrum miasteczka w kilku budyn-

FRANCJA Galibier/Thabor - Valloire

Valloire – urokliwa sabaudzka wioska, położona na wysokości 1430mnpm w samym sercu masywu Galibier. Wraz z sąsiednim Valmeinier tworzy ona domenę Galibier Thabor – zwaną czasem mniejszą siostrą 3 Dolin. To jeden z największych obszarów narciarskich doliny Maurienne, posiadający 81 tras narciarskich o łącznej długości 150 km a jednocześnie najmłodszy z francuskich ośrodków, powstały pod koniec lat 80 – tych. Zachowały się tu jednak również elementy dawnej tradycji, jak np. barokowy kościół w Valloire. W Valloire turysta znajdzie jednak nie tylko tradycje ale i wszystko co potrzebne na urlopie – wypożyczalnia i serwisy sprzętu, sklepy, restauracje i przytulne kawiarnie.

kach tworzących kompleks, do dyspozycji – w budynku głównym – podgrzewany, półkryty basen, sauna, wi-fi, pralnia

- Apartament 2pok. 4 (ok. 30-36 m²) – salon z wyposażonym aneksem kuchennym i 2 łózkami pojedynczymi, sypialnia z łóżkiem małżeńskim, łazienka, WC, balkon
- Apartament 3 pok. 6 (ok. 40-48 m²) – opis jak 2 pok. 4 oraz dodatkowa sypialnia z 2 pojedynczymi łózkami lub łóżkiem piętrowym.
- 4pok. 8 (50-58 m²) – opis – jak 3 pok. 6 oraz dodatkowo 1 sypialnia 2 osobowa (łóżko małżeńskie lub 2 pojedyncze oraz dodatkowa łazienka).

Uwaga: niektóre apartamenty 6 i 8 os. mogą być 2 poziomowe

Rezydencja 4** Chalets du Galibier** położona jest w 5 stylowych budynkach, blisko tras narciarskich i wyciągu Moulin, kilkaset metrów od sklepów i centrum Valloire, do dys-

pozycji gości kryty basen, sauna, hammam, pralnia oraz salon recepcyjny z kominkiem i bilardem, wi-fi w apartamentach.

- Apartament 2 pok. 4 (ok. 32 m²) – salon z wyposażonym aneksem kuchennym i 2 łózkami pojedynczymi, sypialnia z 2 pojedynczymi łózkami, łazienka, WC
- Apartament 2 pok. 5 (ok. 40 m²) – opis jak 2 pok. 4 oraz dodatkowy pokój – kabina z łóżkiem piętrowym
- Apartament 2 pok. 6 (47 m²) niektóre 2 poziomowe) – salon z wyposażonym aneksem kuchennym i 2 łózkami pojedynczymi, sypialnia z 2 pojedynczymi łózkami, alkowa z 2 pojedynczymi łózkami lub łóżkiem piętrowym 2 łazienki, WC
- Pościel (w rezydencji 4* w cenie również ręczniki)
- Korzystanie z basenu (sauna, hammam za dopłatą ok. 5€/seans)
- Ubezpieczenie: KL/NNW/KR/OC bagaż oraz SKI
- Skipass – karnet narciarski Galibier/Thabor
- opieka pilota – przedstawiciela biura



KOSZTY DODATKOWE:

- Usługi dodatkowe (sauna, pralnia, bilard, wi - fi),
- „Wolne łóżko” (np. 3 osoby w apartam. 4os.) – kwota zależna od typu apartamentu i terminu – informacja w biurze
- Taksa klimatyczna 8 EUR/os/tydzień
- Kaucja zwrotna za apartament – 300, – EUR
- Wycieczka narciarska do Orelle/ rozszerzenie skipassu na Orelle/Val Thorens = 30, – €
- ZNIŻKI: Dzieci do lat 5 i Superseniorzy + 75 lat – zniżka 125, – €, dzieci 5 - 12 lat= zniżka 20, – €, seniorzy 65 – 74 lata - 15, – €



SYMBOL	TERMIN	2 POK. 4 os./ 3*	3 POK. 6 os./ 3*	4 POK. 8 os./ 3*	2 POK. 4os/ 4*	2pok. 5os. 4*	APART. 6 os./4*
FVL06/01	06.01-15.01.2017	355	340	335	380	375	370
FVL13/01	13.01-22.01.2017	370	355	350	400	390	380
FVL27/01	27.01-05.02.2017	430	410	400	470	460	440
FVL03/03	03.03-12.03.2017	-	-	-	480	460	450
FVL10/03	10.03-19.03.2017	420	400	400	440	430	420
FVL17/03	17.03-26.03.2017	360	350	345	390	380	370

CENY/os. w EUR (lub równowartość w PLN wg BZWBK – sprzedaż B)



FRANCJA

Chatel - Portes Du Soleil



TU WYPOŻYCZYSZ NARTY
SKISET

Chatel – tradycyjna alpejska wioska, której historia sięga średniowiecza, łączy w sobie tradycję i współczesność. Położona jest niezwykle malowniczo pomiędzy Jeziorem Geneńskim i majestatycznym szczytem najwyższej góry Europy – Mont Blanc. To położenie w pobliżu jeziora warunkuje utrzymywanie się specyficznego mikroklimatu, który zapewnia temu regionowi zimą obfite opady śniegu.

Tereny narciarskie Chatel to część słynnych „Portes du Soleil” – „Bram Słońca” położonych na terenach Francji i Szwajcarii, posiadających łącznie aż 650 km tras. Same tereny narciarskie Chatel posiadają 72 trasy (13 zielonych, 29 niebieskich, 23 czerwone, 6 czarnych) o łącznej długości 130 km, obsługiwanych przez 58 wyciągów. Dla spragnionych zabawy przygotowano Fun Zone z trasą do pomiaru prędkości, oraz Fun Park.

2200 (2400) mnpm
1200

Trasy zjazdowe:

Portes du Soleil (Chatel): **650 (150) km**

141 km **100 km** **25 km**

łatwe, średnie, trudne

PROGRAM:

1 dzień – wieczorem – wyjazd z kraju, nocny przejazd przez Niemcy i Szwajcarię do Francji

2 dzień – po południu – przyjazd do Chatel, zakwaterowanie w apartamentach

3 dzień – rano – odbiór karnetów i jazda na nartach

4-8 dzień – jazda na nartach, rekreacja ponarciarska

9 dzień – do 10.00 – zdawanie apartamentów i odbiór kaucji, pakowanie bagaży i sprzętu, ok. 10.30 – wyjazd do kraju

10 dzień – przyjazd do kraju w godzinach przedpołudniowych – zakończenie wyjazdu

- Skipass – karnet narciarski Chatel, obejmujący tereny Chatel, La Chapelle d'Abondance oraz 2 szwajcarskie tereny Torgon i Morgins (możliwość rozszerzenia na tereny Portes du Soleil (650 km tras – 12 ośrodków na terenie Francji i Szwajcarii), skipass uprawnia również do bezpłatnych przejazdów skibusem, kursującym wzdłuż doliny w czasie pracy wyciągów.
- Opieka pilota – przedstawiciela biura

KOSZTY DODATKOWE:

- Wyżywienie – we własnym zakresie – w apartamentach są wyposażone kącki kuchenne oraz naczynia i sztućce
- „Wolne łóżko” (np. 3 osoby w apartam. 2 pok. 4/5) = 30, – €/os.
- Taks klimatyczna 7, – €/os/tydzień
- Kaucja zwrotna za apartament – 300, – €
- Pościel i ręczniki 16, – €/os. (lub zabrać własne)
- Kaucja za skipass – 3, – €

ŚWIADCZENIA ZAWARTE W CENIE:

- Transport: przejazd autokarem komfortowym z pełnym wyposażeniem
- Zakwaterowanie: 7 noclegów w standardowych apartamentach typu: studio 4 (4 os. w apartamencie), 2pok 4/5 (5osób w apartamencie) lub apartamencie 3 pok. 6 (6 osób w apartamencie).

Opis apartamentów (przykładowy):

- Studio 4: pokój dzienny z aneksem kuchennym i 2 łózkami pojedynczymi (typu gignine) lub podwójną wersalką, łóżko piętrowe we wnęce, łazienka WC.
- Apartament typu 2 pok 4/5: pokój dzienny z 2 miejscami do spania (sofa 2 os. lub 2 pojedyncze łóżka), wyposażony kącik kuchenny (naczynia, garnki, sztućce), łazienka, sypialnia z łóżkiem podwójnym lub 2 pojedynczymi, dodatkowo pojedyncze łóżko w sypialni lub wnęce
- Apartament 5/6 os. – opis jak wyżej (bez dodatkowego – trzeciego łóżka w sypialni) plus dodatkowy pokój – sypialnia dla 2 osób.
- Ubezpieczenie: KL/NNW/KR/OC oraz SKI



SYMBOL	TERMIN	SKIPASS CHATEL	SKIPASS PORTES DU SOLEIL
FCL06/01	06.01-15.01.2017	360	425
FCL13/01	13.01-22.01.2017	370	430
FCL23/01	20.01-29.01.2017	385	440
FCL27/01	27.01-05.02.2017	395	450
FCL10/03	10.03-19.03.2017	385	470
CL17/03	17.03-26.03.2015	370	460

CENY/os. w EUR (lub równowartość w PLN wg BZWBK – sprzedaż)





SŁOWACJA - LUBOVNA

Święta I Sylwester W Górach



LUBOVNA - jedno z najstarszych miast obecnego słowackiego Spisza leży w malowniczej dolinie Uzdrowiska Lubowniańskiego na pograniczu Spiskiej Magury oraz Lewoczczyńskich Wierchów. Region stał się sławny dzięki źródłom mineralnym i należy do najczystszych obszarów Europy Środkowej. Ponad 260 km oznaczonych szlaków turystycznych zapewnia idealne warunki na uprawianie turystyki pieszej a i miłośnicy jazdy na nartach znajdą coś dla siebie. Warto spędzić tu kilka ostatnich dni bieżącego roku i Sylwestra, tym bardziej, że dla sylwestrowych gości przygotowano wiele atrakcji....



Hotel Lubovna 2** posiada ponad 600 miejsc noclegowych i zalicza się do największych obiektów hotelowych na Słowacji, nadaje się doskonale na organizowanie pobytów grupowych. Wygodnie urządzone pokoje rodzinne, pokoje jedno- lub dwuosobowe z możliwością dostawki, wyposażone w łazienkę, WC, telefon, radio, telewizor z programem satelitarnym i balkon. Pomieszczenia hotelowe są dostępne również dla osób niepełnosprawnych. Bazę gastronomiczną hotelu stanowią 2 restauracje, 2 bary i kawiarnia. Ponadto w hotelu: kryty basen, sauna, cen-

trum fitness, solarium, kąpiel dla dzieci, plac zabaw, tenis stołowy, stołowa piłka nożna, biliard, kregle rosyjskie, wypożyczalnia sprzętu narciarskiego, parking. W sezonie zimowym do dyspozycji jest 5 wyciągów narciarskich bezpośrednio przy hotelu - trasy zjazdowe o łącznej długości 4600m z różnym stopniem trudności.

ŚWIADCZENIA OBJĘTE CENĄ:

- Zakwaterowanie noclegi w pokojach 2-osobowych
- Ubezpieczenie: KL/NNW/KR/OC
- Wyżywienie - 2 posiłki dziennie
- Korzystanie z basenu hotelowego i fitness centrum
- Powitalny drink, fitoterapia
- Jednorazowe wejście do sauny fińskiej, 1 kąpiel perełkowa, 1 morska kąpiel aerozolowa
- Uroczysta kolacja świąteczna a w turnusach sylwestrowych- bal sylwestrowy przy muzyce na żywo; bogate menu w formie bufetu, pokaz fajerwerków o północy, butelka wina musującego na osobę dorosłą



KOSZTY DODATKOWE:

- Dojazd własny
- Karnety narciarskie - ok 18 EUR/dzień
- Dopłata do pokoju 1-osobowego - 20 Euro/ pobyt

ZNIŻKI:

- Dzieci do lat 3 - pobyt gratis (wspólne spanie z rodzicami)
- Dzieci do 15 lat - pobyt gratis (wspólne spanie z rodzicami i bez wyżywienia)
- Dzieci do 15 lat - zniżka 80 Euro (na dostawce z HB)
- Seniorzy po 55 roku życia - zniżka 25 Euro

ŚWIĘTA BOŻEGO NARODZENIA

SYMBOL	TERMIN	CENA
LSW20/12	20.12.2016 - 26.12.2016	230 EUR
LSW21/12	21.12.2016 - 27.12.2016	230 EUR

SYLWESTER

SYMBOL	TERMIN	CENA
LSL03/12	29.12.2016 - 01.01.2017	185 EUR
LSL04/12	29.12.2016 - 02.01.2017	230 EUR

CENY/os. w EUR (lub równowartość w PLN wg kursu BZWBK - sprzedaż)



SŁOWACJA - LUBOVNA

Ferie narciarskie



PROGRAM RAMOWY

1 dzień – rano – zbiórka i wyjazd w kierunku Słowacji, wczesnym wieczorem – przyjazd do hotelu, zakwaterowanie (od 16.00), ciepła kolacja, rekreacja – basen, fitness centrum

2 – 7 dzień – jazda na nartach lub snowboardzie, rekreacja ponarciarska – basen, dyskoteka, wycieczka do Zamku Lubovnenskiego, w którym przechowywano polskie klejnoty koronne i którego historia jest ściśle związana z Polską.

8 dzień – po śniadaniu – wykwaterowanie (do 10.00) i wyjazd do kraju, wieczorem – zakończenie wyjazdu

ŚWIADCZENIA objęte ceną:

- Transport: przejazd autokarem z pełnym wyposażeniem lub dojazd własny
- (cena turnusu z dojazdem własnym – patrz poniżej – zniżki)
- Ubezpieczenie: KL/NNW/KR/OC/Ski
- Zakwaterowanie – 7 noclegów w pokojach 2 osobowych hotelu Sorea Lubovna
- Wyżywienie – 2 posiłki dziennie
- Korzystanie z basenu hotelowego i fitness centrum
- Wycieczka lokalna do zamku Stara Lubovna (nie dotyczy oferty z dojazdem własnym)

KOSZTY DODATKOWE:

- Wstępy do zwiedzanych obiektów – ok. 5,- EUR
- Dopłata do pokoju 1 – osobowego = 49,- EUR/turnus
- Całodzienny karnet narciarski (dorośli/ dzieci do 140cm wzrostu) : ok. 13,- EUR/7,- EUR na terenie Vysoka – obok hotelu oraz ok.18,- EUR/14,- EUR na terenie Ski Litmanova

ZNIŻKI

- Dojazd własny – zniżka 40,- EUR
- dzieci do lat 3 – gratis, 3 – 15 lat – zniżka 50% na dostawce



SYMBOL	TERMIN	DOJAZD WŁASNY	DOJAZD AUTOKAREM
SLW28/01	28.01-04.02.2017	260 EUR	300 EUR
SLW04/02	04.02-11.02.2017	280 EUR	320 EUR
SLW11/02	11.02-18.02.2017	280 EUR	320 EUR
SLW18/02	18.02-25.02.2017	280 EUR	320 EUR

CENY/os. w EUR (lub równowartość w PLN wg kursu BZWBK - sprzedaż)



Trasy zjazdowe:

Chopok: **47 km**

20,7 km **17,9 km** **7,3 km**

łatwe, średnie, trudne

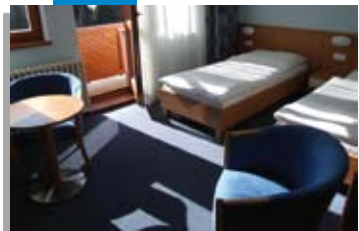

SŁOWACJA, CHOPOK JUH Narciarski Sylwester



Chopok - Jasna to największy, najnowocześniejszy i najbardziej atrakcyjny ośrodek narciarski na Słowacji, położony na północnych i południowych stokach szczytu Chopok w Niskich Tatrach.

Stacja dysponuje 36 kilometrami urozmaiconych tras oraz 9 kilometrami tras off piste, dlatego także doświadczeni narciarze i snowboardziści nie będą się tu nudzić.

Ośrodek jest bardzo nowoczesny, zarówno pod względem infrastruktury narciarskiej, ale także bogate bazy noclegowej, ładnie zaaranżowanych restauracji, na czele z widokowa Rotunda na szczycie Chopoka. Darmowe parkingi, dyskoteka, wypożyczalnia sprzętu i system GoPass, który łączy w sobie skipass i kartę rabatową dającą duże zniżki w punktach usługowych ośrodka.

Hotel Golf 3*** usytuowany jest w otoczeniu Parku Narodowego Niżne Tatry na terenie ośrodka narciarskiego Tále i w sąsiedztwie pola golfowego Grey Bear Golf Course. W sąsiednim Hotelu Stupka mieści się centrum wellness, z którego goście Hotelu Golf mogą korzystać za dodatkową opłatą. Każdy pokój wyposażony jest w telewizor, WiFi oraz posiada łazienkę. Niektóre pokoje dysponują także balkonem z widokiem na okolicę. Restauracja mieści się w Hotelu Stupka (specjalizuje się w tradycyjnej kuchni słowackiej). W okolicy panują dogodne warunki do uprawiania narciarstwa obok hotelu znajdują się wyciągi ośrodka Ski Tale, a 6 km od hotelu znajduje się ośrodek narciarski Jasná Chopok.

POBYT	CENA
5 NOCLEGÓW	245 EUR
6 NOCLEGÓW	290 EUR
7 NOCLEGÓW	340 EUR

CENY/ osobę w EUR- lub równowartość w PLN wg kursu dnia BZWBK

Pobyt pomiędzy 26.12.2016 - 03.01.2017

CENA OBEJMUJE:

- Noclegi w pokoju 2-osobowym
- Śniadania w formie bogatego bufetu
- Ubezpieczenie KL/NNW/OC/KR
- Bilet na koncert w dniu 29.12.2016 W restauracji stodoła
- Bogaty program animacji w hotelu i stacji ski tale
- Taksa klimatyczna
- Parking
- Skibus do stacji ski tale, myto i chopok 30 % zniżki na skipassy w ośrodku ski tale

KOSZTY DODATKOWE:

- dojazd własny
- Dopłata do 2 posiłków dziennie - 9 eur/osoba/dzień
- Dopłata za kolację sylwestrową z zabawą - 44 eur/osoba
- Wstęp do wellness centrum w hotelu stupka - 8 eur/2 godziny
- Skipassy: ski tale - od 16 eur/osoba dorosła (1 - dniowy); chopok-jasna - od 39 eur/osoba dorosła (1 - dniowy)





Hotel Stupka 3*** usytuowany jest w otoczeniu Parku Narodowego Niżne Tatry na terenie ośrodka narciarskiego Tále i oferuje dostęp do centrum odnowy biologicznej, fitness, symulatora gry w golfa, sprzętu do tenisa stołowego oraz rzutek. Zaledwie kilka kroków dzieli obiekt od pola golfowego Grey Bear Golf Course. Każdy pokój wyposażony jest w telewizor, WiFi oraz posiada balkonem z widokiem na okolicę. W restauracji Koliba Stupka można skosztować dań tradycyjnej kuchni słowackiej. W okolicy panują dogodne warunki do uprawiania narciarstwa obok hotelu znajdują się wyciągi ośrodka Ski Tale, a 6 km od hotelu znajduje się ośrodek narciarski Jasná Chopok.

**Pobyt: wybrany termin pomiędzy
26.12.2016 – 03.01.2017**

CENA OBEJMUJE:

- Noclegi w pokoju 2-osobowym
- Śniadania w formie bogatego bufetu
- Ubezpieczenie KL/NNW/OC/KR
- Przyjęcie sylwestrowe z bogatym menu, programem animacji i muzyką
- Bilet na koncert w dniu 29.12.2016 W restauracji stodoła
- Nielimitowany dostęp do strefy wellness
- Bogaty program animacji w hotelu i stacji ski tale
- Taksa klimatyczna
- Parking
- Skibus do stacji Ski Tale, Myto i Chopok

KOSZTY DODATKOWE:

- Dojazd własny
- Dopłata do 2 posiłków dziennie – 9 eur/ osoba/dzień
- Skipassy: ski tale – od 16 eur/osoba dorosła (1 – dniowy); chopok-jasna - od 39 eur/osoba dorosła (1 – dniowy)

POBYT	CENA
5 NOCLEGÓW	375 EUR
6 NOCLEGÓW	435 EUR
7 NOCLEGÓW	490 EUR

CENY/ osobę w EUR- lub równowartość w PLN wg kursu dnia BZWBK





Trasy zjazdowe:

Chopok: **47 km**

20,7 km **17,9 km** **7,3 km**

łatwe, średnie, trudne



SŁOWACJA, CHOPOK JUH Pobyty narciarskie



Położone po południowej stronie Chopoka Hotele 3*** Supka i Golf 3*** są doskonałą bazą wypadową dla narciarskich pobytów z rodziną i przyjaciółmi. Usytuowane są w otoczeniu Parku Narodowego Niżne Tatry na terenie ośrodka narciarskiego Tále i w sąsiedztwie pola golfowego Grey Bear Golf Course. Niezaawansowanym polecanym jest ośrodek Tale, który znajduje się w pobliżu hoteli, zaś tym, którzy pragną większych wrażeń oferowane są najlepsze na

Słowacki trasy w oddalonym zaledwie o 6 km ośrodku Jasna/Chopok Juh, do którego dojeżdża spod hotelu skibus.

Hotele oferują komfortowy i wygodny pobyt - każdy pokój wyposażony jest w telewizor, WiFi oraz posiada łazienkę. Niektóre pokoje dysponują także balkonem z widokiem na okolicę. Restauracja mieści się w Hotelu Stupka i specjalizuje się w tradycyjnej kuchni słowackiej.



CENA OBEJMUJE:

- Noclegi w pokoju 2-osobowym
- Śniadania w formie bogatego bufetu, obiadokolacje serwowane
- Dla gości hotelu stupka dostęp do strefy wellness gratis (dla gości hotelu golf za dodatkową opłatą - od 5 eur/2 godz.)
- Parking
- Skibus do stacji ski tale, myto i chopok
- 30 % Zniżki na skipassy w ośrodku Ski Tale

KOSZTY DODATKOWE:

- dojazd własny
- Taksa klimatyczna - 0,50 eur/os/dzień (płatne od 15 roku życia)
- Ubezpieczenie obowiązkowe KUNNW/OC/KR
- Skipassy: ski tale - od 16 eur/osoba dorosła (1 - dniowy);
- Chopok-jasna - od 39 eur/osoba dorosła (1 - dniowy)

POBYT	HOTEL STUPKA	HOTEL GOLF
3 - DNIOWY	99 EUR	89 EUR
5 - DNIOWY	195 EUR	175 EUR
8 - DNIOWY	345 EUR	300 EUR

CENY/ osobę w EUR- lub równowartość w PLN wg kursu dnia BZWBK

Termin do wyboru zgodnie z powyższym cennikiem



WŁOCHY - VAL DI SOLE

Marilleva-Folgarida

Madonna di Campiglio



Val Di Sole – jeden z najbardziej znanych włoskich regionów turystycznych. To dolina pełna słońca, śniegu i wspaniałych widoków. Położona w zachodniej części Trentino, pomiędzy jeziorem Garda a Górnym Tyrolem, oferuje narciarzom liczne, urozmaicone trasy narciarskie o długości łącznej ponad 340 km, obsługiwane przez nowoczesne wyciągi. Tonale z lodowcem Presena (3069 mnpm) i połączonymi od niedawna terenami Ponte di Legno a także Marilleva i Folgarida połączone z Madonna di Campiglio i Pinzolo dają duże możliwości jazdy narciarzom i snowboardzistom o różnym stopniu zaawansowania. Piękna słoneczna pogoda, która towarzyszy tu narciarzom przez 300 dni w roku i wspaniałe widoki na masywy Dolomitów są doskonałym uzupełnieniem tego wspaniałego narciarskiego wypoczynku na stokach Val di Sole.

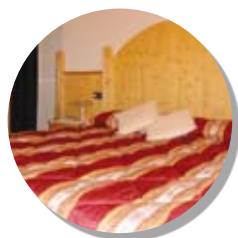

HOTEL ALMAZZAGO 3*** – hotel położony 700 metrów od dolnej stacji kolejki gondolowej Dalasas (zapewniony dowóz hotelowym busem). Hotel dysponuje zapleczem wellness z basenem, whirlpool, sauną, łaźnią turecką, solarium i fitness centrum. Hotelowa restauracja serwuje smaczne posiłki oparte o kuchnię regionalną z wyborem dań i zdrowym bufetem sałatkowym oraz 1 popołudnie z przekąskami i grzonym winem po nartach. Raz w tygodniu – uroczysta kolacja przy świecach Przytulne pokoje dwuosobowe z łazienką, suszarką do włosów, telewizorem, telefonem, internetem. Część posiada balkony.

HOTEL PEZZOTTI 3*** – zlokalizowany w środkowej części doliny, w miejscowości Pelizzano – 3 km od dolnej stacji kolejki linowej Marilleva 900 (dojazd – 6 min. gratisowy skibus obok hotelu). Pokoje wyposażone są w łazienki, TV, telefon, sejf, dostęp do WiFi Hotelowa restauracja oferuje głównie kuchnię włoską i regionalną z okolic Trentino. Hotelowe wellness zaprasza do sauny, jaccuzzi i łaźni parowej. W hotelu jest również narciarzom z podgrzewaczami do butów

KOSZTY DODATKOWE:

- Dojazd własny lub autokarem – koszt = 70, – €/os
- Rozszerzenie skipassu Folgarida/Marilleva do Superskiriama: 40 – 60, – €/pobyt (w zależności od terminu – informacja w biurze)

CENA OBEJMUJE:

- 7 noclegów w w hotelu 3*** w pokoju 2 osobowym,
- Wyżywienie – 2 posiłki dziennie;
- Raz w tygodniu – uroczysta kolacja regionalna z bogatym menu
- Skipass na tereny Folgarida/Marilleva lub Superskiriama, ważnego w całej dolinie – wg cennika (możliwość rozszerzenia skipassu – patrz koszty dodatkowe)
- Ubezpieczenie KL/NNW/KR/OC narciarza



SYMBOL	TERMIN	CENA	HOTEL/ SKIPASS
VDS04/12	04.12-10.12.2016	430	Almazago/5 dni Folgarida/Marilleva
VDS10/12	10.12-15.12.2016	390	Almazago/ 4 dni Superskiriama
VDS07/01	07.01-14.01.2017	450	Pezzotti/ 6 dni Folgarida/Marilleva
VDS07/01	14.01-21.01.2017	495	Pezzotti/ 6 dni Superskiriama
VDS18/03	18.03-25.03.2017	550	Almazago/ 6 dni Superskiriama
VDS25/03	25.03-01.04.2017	495	Almazago/ 6 dni Superskiriama

CENY w EUR (lub równowartość w PLN wg kursu BZWBK- sprzedaz)





TU WYPOŻYCZYSZ NARTY
SKISET

2800 mnpm
1000

Trasy zjazdowe: **100 km**
32 km **52 km** 15 km

b. łatwe i łatwe, średnie, trudne



WŁOCHY, TRE VALLI Moena-Alpe Lusia, Passo San Pellegrino, Falcade



Passo San Pellegrino, Moena-Alpe Lusia oraz Falcade to trzy wspaniałe ośrodki narciarskie składające się na nowoczesny region narciarski Tre Valli. Ośrodki znajdują się na północy Włoch w samym sercu malowniczych Dolomitów, pośród wspaniałych krajobrazów, od masywu Catinaccio do Sassolungo i od Pale di San Martino aż po Latemar. W Tre Valli odnajdziemy łącznie 100 km tras narciarskich, rozlokowanych na wysokościach od 1000 do 2800 m n.p.m. Dzięki rozbudowanemu systemowi nasnieżania możemy mieć pewność, że aż 95% tras będzie stale pokryta białym puchem. Ośrodki te mają trasy o zróżnicowanym poziomie trudności, są więc dostępne dla każdego narciarza czy snowboardzisty.

Hotel Monzoni 4**** jest położony w dolinie Val di Fassa, w pobliżu Moeny, zaledwie 100 metrów od wyciągów narciarskich Passo San Pellegrino. W hotelu do dyspozycji gości jest zaplecze wellness, które obejmuje: łaźnię turecką, saunę i wannę z hydromasażem, kryty basen i centrum fitness; za dodatkową opłatą masaże i zabiegi kosmetyczne. Wszystkie pokoje posiadają łaźnienkę, bezpłatne WiFi, telewizor LCD z dostępem do kanałów satelitarnych a niektóre również balkon z widokiem na Dolomity. Restauracja hotelowa zaprasza na dania kuchni włoskiej i międzynarodowej. Raz w tygodniu organizowana jest tradycyjna ladyrska kolacja złożona z lokalnych specjalów. W hotelu znajduje się także ogrzewana narciarnia.

CENA OBEJMUJE:

- 7 noclegów w pokoju 2-osobowym
- Wyżywienie: śniadania i obiadowalacje + poczęstunek po nartach
- Korzystanie z hotelowego wellness
- Parking
- Ubezpieczenie KL/NNW/KR/OC
- Skipass Alpe Lucia/ Pellegrino w terminie 10-17.12.2016

ZNIŻKI

(z wyłączeniem terminu 10-17.12.2016)

- Dzieci do lat 6 – pobyt GRATIS
- Dzieci 6 – 12 lat – 50%
- Dzieci 12 – 15 lat – 30%
- Osoba dorosła jako 3-4 osoba w pokoju – 10%

KOSZTY DODATKOWE:

- Dojazd własny lub autokarem – 70 Euro/os
- Napoje do obiadowalacji
- Lokalna taksa klimatyczna
- Ubezpieczenie od kosztów rezygnacji – 3% wartości wyjazdu
- Skipassy



SYMBOL	TERMIN	CENA
WSP10/12	10.12-17.12.2016*	490
WSP04/02	04.02-11.02.2017	530
WSP11/02	11.02-18.08.2017	580
WSP18/02	18.02 - 25.02.2017	725
WSP25/02	25.02 - 04.03.2017	725
WSP04/03	04.03 - 11.03.2017	580
WSP11/03	11.03 - 18.03.2017	390

* Skipass w cenie!

CENY/osobę w EUR- lub równowartość w PLN wg kursu dnia BZWBK

ALPE LUSIA – SAN PELLEGRINO			DOLOMITI SUPERSKI		
dorośli	Dzieci (ur. po 26.11.2000)	Seniorzy (ur. przed 26.11.1951)	dorośli	Dzieci (ur. po 26.11.2000)	Seniorzy (ur. przed 26.11.1951)
SEZON NISKI (08.01-04.02.2017 oraz po 19.03.2017), 6 - dniowe					
233 Eur	163 Eur	210 Eur	258 Eur	181 Eur	232 Eur
SEZON WYSOKI (05.02.2017 - 18.03.2017), 6 - dniowe					
259 Eur	182 Eur	233 Eur	287 Eur	201 Eur	258 Eur

WŁOCHY

Val di Fassa Penia/Canazei



TU WYPOCZYSZ NARTY
SKISET

2950 mnpm
1300

Trasy zjazdowe: **278 km**
92 km **166 km** 20 km
b. łatwe i łatwe, średnie, trudne

Val di Fassa – to jedna z najbardziej znanych dolin Dolomitów, wpisanych niedawno na listę Światowego Dziedzictwa UNESCO i posiadająca wraz z terenami Carezza ponad 220 km tras narciarskich i gdzie sezon narciarski trwa od grudnia do kwietnia. Wielką atrakcją doliny jest też nocna jazda na 1200 metrowej trasie Aloch Ski Stadium (deniwelacja 308m) w Pozza di Fassa. Z dwóch najbardziej znanych miejscowości Val di Fassa – Canazei i Campitello, można się też dostać wyciągami na słynną Sella Ronda – trasę 4 przełęczy. Trasa ta zajmująca nawet wytrawnym narciarzom czy snowboardzistom cały dzień intensywnej jazdy, prowadzi wokół przepięknego masywu Gruppo Sella i można się nią poruszać w kierunku zielonym (przeciwnie do ruchu wskazówek zegara) lub pomarańczowym (zgodnie z ruchem wskazówek zegara). Wraz z przyległymi dolinami Gardena, Fassa oraz Arraba i Badia to prawie 500 km fantastycznych widokowo tras.

Aparthotel Princess 3**** - położony w miejscowości Penia, 2 km od centrum Canazei, do wyciągów narciarskich Alba - Ciampac oraz nowej gondoli łączącej Penię z trasami Sella Ronda - 400 metrów, przystanek skibusu 100 metrów od hotelu.

Oferta obiektu obejmuje restaurację, prywatny parking oraz centrum odnowy biologicznej z krytym basenem, a także ogrzewaną narciarnię. Goście mają do dyspozycji elegancko urządzone apartamenty typu studio z aneksem kuchennym oraz balkonem. Apartamenty w kompleksie Princess są wyposażone w telewizor z dostępem do kanałów telewizji satelitarnej, internet WiFi (dodatkowo płatny), łazienkę z suszarką do włosów, sejf.

KOSZTY DODATKOWE:

- Dojazd własny lub transport autokarem + 70 EUR/os. przy grupie min. 35 osób
- Obowiązkowe ubezpieczenie KL/NNW/OC/ koszty ratownictwa
- Lokalna taksa turystyczna – 1 Eur/osoba/dzień (płatna od 14 roku życia)
- Wyżywienie HB w restauracji – 185 Eur/osoba/tydzień
- Kaucja zwrotna za apartament – 150 EUR
- Fakultatywne ubezpieczenie kosztów rezygnacji z imprezy – 3% wartości wyjazdu



CENA OBEJMUJE:

- Zakwaterowanie w wybranym apartamencie – 7 nocy
- Pościel i ręczniki, sprzętanie końcowe, parking
- Korzystanie ze strefy wellness

TERMIN	STUDIO 2 os.	STUDIO 3 os.	STUDIO 4 os.	2 POKOJE 5 os.
10.12.2016–17.12.2016	220	170	135	145
07.01.2017–14.01.2017 18.03.2017–01.04.2017	245	195	160	170
14.01.2017–21.01.2017 11.03.2017–18.03.2017	260	205	165	170
21.01.2017–28.01.2017	265	205	170	170
28.01.2017–04.02.2017 04.03.2017–11.03.2017	280	215	175	180
04.02.2017–11.02.2017	305	245	200	205
11.02.2017–04.03.2017	315	250	205	215

CENY/os. w EUR za pobyt tygodniowy (lub równowartość w PLN wg BZWBK – sprzedaż) przy pełnym obłożeniu apartamentu

VAL DI FASSA - CAREZZA			DOLOMITI SUPERSKI		
dorośli	Dzieci (ur. po 26.11.2000)	Seniorzy (ur. przed 26.11.1951)	dorośli	Dzieci (ur. po 26.11.2000)	Seniorzy (ur. przed 26.11.1951)
SEZON NISKI (08.01-04.02.2017 oraz po 19.03.2017), 6 - dniowe					
233 Eur	163 Eur	210 Eur	258 Eur	181 Eur	232 Eur
SEZON WYSOKI (05.02.2017 – 18.03.2017), 6 - dniowe					
259 Eur	182 Eur	233 Eur	287 Eur	201 Eur	258 Eur





TU WYPOŻYCZYSZ NARTY
SKISET

2200 mnpm
1000

Trasy zjazdowe: **80 km**
30 km 42 km 8 km
łatwe, średnie, trudne

WŁOCHY Civetta



Civetta Ski to teren narciarski położony we włoskich Dolomitach pomiędzy 4 miejscowościami Alleghe, Selva di Cadore, Palafavera i Zoldo, należący do wspaniałego kompleksu tras Dolomiti Superski. Tereny te, położone pomiędzy imponującymi szczytami Dolomitów – Monte Pelmo i Monte Civetta (po włosku – sowa) a jeziorem Alleghe, słyną z przepięknych widoków i są polecane przede wszystkim rodzinom. Trasy mają głównie łatwy i średni stopień trudności, ale wszyscy – którzy potrzebują większych wyzwań mogą skorzystać z łączonych skipassów umożliwiających 1 lub 2 dniową jazdę w sąsiednich rejonach Dolomiti Superski.

RAMOWY PROGRAM WYJAZDU:

1 dzień – po południu – przyjazd do Zoldo, zakwaterowanie w apartamentach, odpoczynek po podróży

2-7 dzień – jazda na terenach Civetta Ski, rekreacja ponarciarska; dla posiadaczy rozszerzonych karnetów Dolomiti Superski – jazda na tych terenach narciarskich

8 dzień – do 10.00- wykwaterowanie z apartamentów, zdawanie apartamentów i odbiór kaucji, wyjazd do kraju

CENA OBEJMUJE:

- Zakwaterowanie- 7 noclegów w wybranym wariantcie zakwaterowania:
- W apartamentach Valpiccola lub Civetta, położonej tuż przy gondoli Pecol. Goście rezydencji Valpiccola, położonej ok. 400m. od wyciągów mogą bezpłatnie korzystać z ogrzewanych szafek przy wyciągu oraz krytego basenu w sąsiednim hotelu Valgrandia
- Apartamenty typu studio, bilo, trilo lub quatri są komfortowo urządzone, sypialnia z łóżkiem małżeńskim lub 2 pojedynczymi łóżkami, pokój dzienny z rozkładaną sofą i aneksem kuchennym posiadającym komplet

naczyń i sztućców, lodówkę, zmywakę.

- Skipass: 6 dniowy Ski Civetta
- Ubezpieczenie: KL/NNW/OC i KR (ratownictwo)

KOSZTY DODATKOWE:

- Dojazd własny lub autokarem turystycznym z pełnym wyposażeniem – 70 EUR/os.
- Rozszerzenie skipassu 2 dni na Dolomiti Superski (skipass 4+2) – od 55 do 85 EUR (w zależności od terminu – informacja przy rezerwacji)
- Wyżywienie przy zakwaterowaniu w apartamentach –własne, w apartamentach są wyposażone kąki kuchenne oraz naczynia i sztućce, istnieje możliwość rezerwacji wyżywienia w sąsiedniej restauracji w cenie 180 EUR/os. HB lub 150 EUR/ 7 kolacji
- „Wolne łóżko”- n.p. 3 os. w apartamencie 4 os. (dopłata dotyczy każdej osoby w apartamencie) – w zależności od terminu i rodzaju apartamentu– od 60 EUR– (informacja przy rezerwacji)
- Kaucja zwrotna za apartament – 300 EUR.

ZNIŻKI:

Uwaga: dokładna wielkość zniżki uzależniona od terminu, informacja przy rezerwacji

- Dzieci urodzone po 26/11/2008 – zniżka od 150 do 200€
- Senior urodzony przed 26/11/1951- zniżka 15-20€
- Junior urodzony po 26/11/2000- zniżka 50-60€



**SKIPASS
W CENIE**



REZYDENCJA		VALPICCOLA		CIVETTA				
SYMBOL	TERMIN	2 pokoje 4 os.	2 pokoje 5 os.	Studio 2	Studio 3	2 pokoje 4 os.	3 pokoje 6 os.	4 pokoje 8 os.
CIV14/01	14.01 - 21.01.2017	395 EUR	385 EUR	470 EUR	415 EUR	420 EUR	390 EUR	360 EUR
CIV21/01	21.01 - 28.01.2017	395 EUR	385 EUR	485 EUR	425 EUR	425 EUR	395 EUR	370 EUR
CIV28/01	28.01 - 04.02.2017	405 EUR	395 EUR	495 EUR	435 EUR	435 EUR	410 EUR	380 EUR
CIV11/02	11.02 - 18.02.2017	460 EUR	460 EUR	560 EUR	495 EUR	490 EUR	470 EUR	430 EUR
CIV04/03	04.03 - 11.03.2017	400 EUR	400 EUR	450 EUR	400 EUR	410 EUR	390 EUR	365 EUR
CIV11/03	11.03 - 18.03.2017	385 EUR	380 EUR	420 EUR	375 EUR	380 EUR	365 EUR	340 EUR

CENY/osobę w EUR lub równowartość PLN (wg kursu BZWK-sprzed.B z dnia zapłaty)

WŁOCHY, SZWAJCARIA, FRANCJA

SKISAFARI - Breuil Cervinia



3480 mnpm
1524

Trasy zjazdowe:

31 km	119 km	200 km
b. łatwe i łatwe, średnie, trudne		

Cervinia, leżąca na wysokości 2050 m n.p.m. to jeden z najlepszych włoskich terenów narciarskich, położonych w Dolinie Aosty. Stoki położone są na wysokości 1524-3480 m n.p.m., co gwarantuje doskonale warunki narciarskie od października do kwietnia. Niżej położone trasy są dośnieżane.

Posiadacze karnetu międzynarodowego mają dostęp również do leżącego po stronie szwajcarskiej ośrodka Zermatt, atrakcyjnego zwłaszcza dla narciarzy spragnionych mocniejszych wrażeń, chcących poszerzyć możliwości jazdy do ok 3600 km.

Są to jedne z najwyższych położonych w Europie terenów narciarskich zapewniających doskonale warunki narciarskie a ponadto obfitujących w piękne widoki i niezapomniane wrażenia.

Antey St Andre jest niewielką miejscowością położoną pomiędzy St Vincent oraz Val Tournenche i Cervinią. Stanowi więc dobrą bazę wypadową zarówno na stoki (do najbliższego wyciągu w Val Tournenche – ok 10 minut jazdy) jak i do położonego w dolinie St Vincent ze słynnym kasynem klubami i sklepami. Niedaleko stąd też do innych stacji narciarskich Doliny Aosty, jak np Pila.

PROGRAM:

1 dzień – wieczorem – wyjazd z kraju, przejazd przez Niemcy, Austrię do Włoch

2 dzień – po południu – przyjazd do Doliny Aosty, zakwaterowanie w apartamentach, odpoczynek po podróży

3 dzień – rano – zakup karnetów i jazda na nartach lub snowboardzie na terenach Cervinia – Valtournenche

4-8 dzień – jazda na terenach Cervinia – Valtournenche (w zależności od posiadanych karnetów), rekreacja po narciarska, wycieczka narciarska do ośrodka Pila (ważny jest skipass Cervinia), wycieczka autokarowa do Aosty ze zwiedzaniem klimatycznego centrum z antycznymi zabytkami

9 dzień – do 10.00 – wykwaterowanie z hotelu i apartamentów, zdawanie apartamentów i odbiór kaucji, wyjazd do kraju

10 dzień – przyjazd do kraju w godzinach porannych – zakończenie wyjazdu

CENA OBEJMUJE:

- Transport: przejazd autokarem komfortowym z pełnym wyposażeniem (lub dojazd własny, zniżka =70€)
- Zakwaterowanie – 7 noclegów w apartamentach „Gran Becca” w Antey St Andre. Budynek utrzymane w lokalnym stylu, zbudowane są z kamienia i drewna, co stanowi o ich przytulności i dużym komforcie. Apartamenty od 5 osobowych (ok 40 m2) aż do 13-14 osobowych (ok 110 – 115 m2) są przytulnie urządzone, sypialnie – zazwyczaj 3 osobowe, pokój dzienny z rozkładaną 2-osobową sofą i aneksem kuchennym posiadającym komplet naczyń i sztućców, lodówkę, zmywarkę, większe apartamenty posiadają 2 lub 3 łazienki, oraz kominek
- Ubezpieczenie: KKL/NNW/KR/OC/bagaz, KR (ratownictwo)
- Opieka pilota – przedstawiciela biura w czasie trwania imprezy

KOSZTY DODATKOWE:

- Skipass 6 dniowy: Cervinia (ważny również na 2 dni w innych stacjach Doliny Aosty) dorośli (19 – 64 lata) =222, – €, młodzież (14 – 18 lat) oraz senior + 64lata)=196, – € dziecko (8 – 14 lat) = 155,50€, Uwaga: w turnusie CRV 17/02 ceny odpowiednio: 242,- /213,- /169,50€, od 10.04.2017 r. odpowiednio: 200, – /176/140, – €. Rozszerzenie skipassu na Zermatt – dopłata=34, – € /dzień, kaucja zwrotna za skipass =5, – €
- Wyżywienie – własne – w apartamentach są wyposażone kącki kuchenne oraz naczynia i sztućce, wyżywienie w restauracji: 7 obiadów =130, – € lub H/B (7 śniadań i 7 ciepłych kolacji =159, – € (ceny za os./tydzień)
- „Wolne łóżko” – n.p. 3 os. w apartamencie 4 os. (dopłata dotyczy każdej osoby w apartamencie) – patrz cennik
- pościel (8, – EUR) i ręczniki (8, – EUR) – lub zabrać własne
- Kaucja zwrotna za apartament

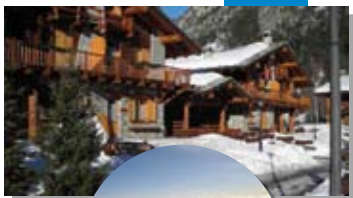

SYMBOL	TERMIN	APARTAMENTY 5-14 os.	DOPLATA „Wolne łóżko”
CRV13/01	13.01-22.01.2017	270,-	20,-
CRV20/01	20.01-29.01.2017	280,-	20,-
CRV27/01	27.01-05.02.2017	290,-	25,-
CRV17/02	17.02-26.02.2017	320,-	30,-
CRV03/03	03.03-12.03.2017	290,-	25,-
CRV17/03	17.03-26.03.2017	280,-	20,-
CRV24/03	24.03-02.04.2017	280,-	20,-
CRV07/04	07.04-16.04.2017	270,-	20,-

CENY/os w EUR lub równowartość PLN (wg kursu BZWK-sprzed.B z dnia zapłaty)



SŁOWACJA, LUBOVNA Obóz narciarski



wiek uczestników 8-15 lat

LUBOVNA – jedno z najstarszych miast obecnego słowackiego Spisza leży w malowniczej dolinie Uzdrawiska Lubovnianskiego na pograniczu Spiskiej Magury oraz Lewoczczych Wierchów. Region stał się sławny dzięki źródłom mineralnym i należy do najczystszych obszarów Europy Środkowej. Ponad 260 km oznaczonych szlaków turystycznych zapewnia idealne warunki na uprawianie turystyki pieszej a i miłośnicy jazdy na nartach znajdą coś dla siebie.



PROGRAM RAMOWY

1 dzień – rano – zbiórka i wyjazd w kierunku Słowacji, po południu – przyjazd do hotelu, zakwaterowanie, spotkanie organizacyjne, ciepła kolacja, rekreacja – basen, fitness centrum

2-7 dzień – jazda na nartach z instruktorami, wieczorne zajęcia i filmy z teorii narciarstwa, dyskoteka i zabawy integracyjne, zajęcia rekreacyjne – basen, turniej tenisa stołowego, wycieczka do Zamku Lubovnenskigo, w którym przechowywano polskie klejnoty koronne i którego historia jest ściśle związana z Polską.

8 dzień – po śniadaniu – wykwaterowanie i wyjazd do kraju, wieczorem – zakończenie wyjazdu

ŚWIADCZENIA objęte ceną:

- transport: przejazd autokarem z pełnym wyposażeniem
- ubezpieczenie: KL/NNW/KR/OC
- zakwaterowanie – noclegi w pokojach 3 – 4 osobowych
- wyżywienie – pełne wyżywienie, napoje w cenie
- korzystanie z krytego basenu i sali fitness
- opieka wychowawców – instruktorów narciarstwa
- wycieczka lokalna (Stara Lubovna – wraz z biletami wstępu)
- karnety na wyciągi narciarskie obok hotelu



SYMBOL	TERMIN	CENA
SLO28/01	28.01-04.02.2017	330 EUR
SLO04/02	04.02-11.02.2017	330 EUR
SLO11/02	11.02-18.02.2017	330 EUR
SLO18/02	18.02-25.02.2017	330 EUR

CENY/os. w EUR (lub równowartość w PLN wg kursu BZWBK – sprzedaż)

AUSTRIA, BAD ISCHL

Obóz narciarski

Wiek uczestników 12-18 lat

Bad Ischl – jedna z głównych miejscowości austriackiego regionu – Salzkammergut (od okolicznych kopalni soli) uroczko położona nad rzeką Traun na wschód od Salzburga, otoczona alpejskimi szczytami, z których najwyższy – Dachstein liczy ponad 3000m. n.p.m. Wielką atrakcją Bad Ischl jest wspaniały kompleks basenów termalnych (wewnętrznych i zewnętrznych) o naturalnym zasoleniu, z których korzystali już sam cesarz Austriaków – Franciszek Józef czy słynny kompozytor Franz Lehar – niegdyś mieszkaniec Bad Ischl. Rekreacyjne walerów Bad Ischl dopełniają parki, hipodrom, lodowisko a także nowa hala ze ściankami do wspinaczki. Tereny narciarskie – Dachstein West z urozmaiconymi trasami o różnym stopniu trudności zadowolą natomiast zarówno początkujących jak i bardziej wymagających narciarzy i snowboardzistów. Znajdą oni tu wiele nowoczesnych wyciągów, niedawno powstały snowpark oraz liczne punkty dostępu do internetu – hotspot.



1650 mnpm
900

Trasyjazdowe: 142 km

PROGRAM

1 dzień – wcześniej rano – wyjazd z kraju, przejazd do Austrii przez Czechy, w godzinach popołudniowych – przyjazd do Bad Ischl, zakwaterowanie, ciepła kolacja, spotkanie organizacyjne, wieczorny spacer – zapoznanie z miejscowością,

m.in. Kaiservilla – rezydencja Cesarza Franciszka Józefa, w którym poznał on miłość swego życia – bawarską księżniczkę Sissy, powrót do ośrodka na nocleg

2 dzień – śniadanie, wyjazd na narty autokarem, po drodze wizyta w Hallstatt – zwiedzanie przepięknie położonego miasteczka wpisanego na listę światowego dziedzictwa UNESCO, przejazd pod wyciągi – tereny narciarskie Dachstein West – Gosau, Russbach, Annaberg, Zwieselalm, zakup karnetów, jazda na nartach, przerwa na herbatę i posiłek – suchy prowiant w górskiej chacie, powrót do hotelu, ciepła kolacja.

3-7 dzień – jazda na nartach, zajęcia i rekreacja ponarciarska: wyjście na basen i sztuczne lodowisko, spacer, dyskoteki, konkursy z nagrodami, turniej tenisa stołowego i mecze piłkarskich, fotoanaliza i omówienie techniki jazdy uczestników na przykładach filmowych,

wycieczka narciarska do Flachau lub Schladming

8 dzień – śniadanie, wykwaterowanie, wyjazd do kraju, po drodze przerwa na posiłek, późnym wieczorem przyjazd do kraju – zakończenie imprezy

ŚWIADCZENIA:

- Zakwaterowanie: ośrodek młodzieżowy JGH – 7 noclegów – pokoje 3,4 os., z łazienkami (umywalka, prysznic, WC), szafa ubraniowa, stolik, krzesła, 2 łóżka piętrowe. W obiekcie: jadalnia, bar, sala gier (bilard, tenis stołowy), sala klubowa z TV i video, sala dyskotekowa, sala zabaw dla dzieci młodszych
- Wyżywienie: śniadania – bufet: mleko, płatki, pieczywo, ser, wędlina, masło, dżemy, II śniadanie (suchy prowiant na stok), ciepłe kolacje: zupa, II danie, bufet sałatkowy, deser, woda
- Transport: przejazd autokarem turystycznym z pełnym wyposażeniem
- Ubezpieczenie (KL, NNW KR – koszty ratownictwa górskiego, OC)
- Kadra: instruktorzy narciarstwa zjazdowego – wychowawcy



SYMBOL	TERMIN	CENA
BIZ28/01	28.01 – 04.02.2017	390
BIZ04/02	04.02 – 11.02.2017	390
BIZ11/02	11.02 – 18.02.2017	390
BIZ18/02	18.02 – 25.02.2017	390

CENY W EURO (lub równoważność w PLN wg kursu sprzedaży B banku BZWBK)

SKIPASSY

Sezon 2016/2017	Dorośli	Młodzież urodz. 1998 – 2000r.	Dzieci urodz. 2001 – 2010r.	Seniorzy urodz. 1957 i wcześniej
2-dniowe	83,90 €	52,90 €	35,50 €	78,10 €
3-dniowe	123,50 €	77,80 €	52,20 €	114,80 €
4-dniowe	161,50 €	101,70 €	68,30 €	150,20 €
5-dniowe	187,90 €	118,40 €	79,50 €	174,80 €
6-dniowe	214,30 €	135,00 €	90,70 €	199,30 €

KOSZTY DODATKOWE

- wstęp na lodowisko ok. 6 – EUR, wypożyczenie łyżew – 3,50EUR
- wstęp na basen termalny ok. 13 EUR dzieci; ok. 18 EUR dorośli/ 4godziny
- wstęp do kapticy czasek w Hallstatt – gratis
- wstęp do hali wspinaczkowej – ok. 8, – EUR
- wypożyczenie nart – ok.15, – EUR/dzień (z butami – od 18, – EUR/dzień)
- dopłata do skipassu Amade (Flachau lub Schladming) – ok. 15 EUR
- Ubezpieczenie od kosztów rezygnacji z imprezy – 3% wartości imprezy.



TU WYPOŻYCZYSZ NARTY

SKISET

2850 mnpm
1450

Trasy zjazdowe:

Meribell (3 Doliny):

150 (600) km

29 tras

23 trasy

8 tras

b. łatwe i łatwe, średnie, trudne

FRANCJA

Brides Les Bains - 3 Doliny

wiek uczestników 12-17 lat

OBÓZ NARCIARSKO - SNOWBOARDOWY

Brides les Bains - położona jest poniżej centralnie położonego ośrodka narciarskiego Meribel, posiadającego dostęp do całego ogromnego obszaru narciarskiego francuskich 3 Dolin. Z Brides les Bains dostać się tu można kolejką Olympe, oprócz której w całej dolinie Meribel czeka na narciarzy: 15 kolejek kabinowych, 19 kolejek kanapowych, w tym 6 i 8 osobowe, a także 14 innych wyciągów oraz mini wyciągów i ruchomych chodników dla dzieci. Łącznie trasy doliny Meribel obejmują: 150 km tras w tym 9 czarnych 23 czerwone i 8 zielonych. Są tu też 2 trasy olimpijskie, 2 stadiony slalomowe a dla snowboardzistów przygotowano 2 snowparki.

PROGRAM:

1 dzień - wieczorem - wyjazd z kraju, przejazd przez Niemcy - Szwajcarię do Francji

2 dzień - po południu - przyjazd do Brides les Bains, zakwaterowanie w apartamentach, ciepła kolacja, spotkanie organizacyjne z wychowawcami - instruktorami

3 dzień - śniadanie, test na stoku i podział na grupy, odbiór karnetów i jazda na nartach w grupach, w trakcie jazdy przerwa na ciepłą herbatę i posiłek, dalsza jazda w grupach z instruktorami, po południu, porządkowanie i serwisowanie sprzętu narciarskiego/snowboardowego, ciepła kolacja, wieczorny film o tematyce sportowej/narciarskiej, nocleg

4-8 dzień - śniadanie, jazda na nartach z przerwą na posiłek i ciepłą herbatę, ciepła ko-

lacja, rekreacja po narciarska (basen, jacuzzi), foto - analiza (analiza filmów z jazdy uczestników na stoku) i omówienie błędów, wycieczka do Moutiers - zwiedzanie miasteczka będącego bramą do najsłynniejszych francuskich kurortów oraz czas na zakupy upominków i pamiątek.

9 dzień - do 10.00 - wykwaterowanie z apartamentów, zdawanie apartamentów i wyjazd do kraju

10 dzień - przyjazd do kraju w godzinach południowych - zakończenie wyjazdu

ŚWIADCZENIA OBJĘTE CENĄ:

- Transport: przejazd autokarem komfortowym z pełnym wyposażeniem
- Zakwaterowanie: 7 noclegów w apartamentach typu studio 4 (4 uczestników w apartamencie). W apartamentach typu studio: 2 łóżka pojedyncze oraz łóżko piętrowe we wnęce, łazienka
- Wyżywienie - wydawane uczestnikom do apartamentów w formie cateringowej: śniadanie, II śniadanie na stok , 2 daniowa ciepła kolacja
- Ubezpieczenie: KL /NNW/ratownictwo/OC narciarza
- Skipass - karnet narciarski na domenę Meribel (150 km tras narciarskich, ewentualne rozszerzenie karnetu na 3 Doliny dla zaawansowanej grupy - patrz koszty dodatkowe)
- Opieka: Kierownik obozu - rezydent oraz instruktorzy narciarstwa /snowboardu - wychowawcy.

KOSZTY DODATKOWE:

- Falultatywnie: rozszerzenie karnetu na 3 Doliny - od 20, - € - w zależności od terminu (szczegółowa informacja u organizatora)



SYMBOL	TERMIN	CENA
FBO20/01	20.01 - 29.01.2017	495
FBO27/01	27.01 - 05.02.2017	520
FBO10/02	10.02 - 19.02.2017	630

CENY/os. w EUR (lub równowartość w PLN wg ZBWBK - sprzedaż)



- TURYSTYCZNA OBSŁUGA FIRM
- SZKOLENIA I KONFERENCJE W KRAJU I ZA GRANICĄ
- WYJAZDY INTEGRACYJNE, MOTYWACYJNE I NAGRODOWE
- PIKNIKI I EVENTY FIRMOWE
- WYJAZDY SPORTOWE: narty/snowboard z zawodami w programie, windsurfing, nurkowanie
- WYCIECZKI: POLSKA, EUROPA, ŚWIAT
- WYDARZENIA SPORTOWE: (F-1, Champions League, Mistrzostwa Europy i Świata, Olimpiady)
- PODRÓŻE SŁUŻBOWE-BILETY LOTNICZE, HOTELE I UBEZPIECZENIA
- TRANSPORT: AUTOKARY, BUSY
- HOSTESSY W KOSTIUMACH NARODOWYCH

ZAPYTAJ NAS - PRZYGOTUJEMY SPECJALNĄ OFERTĘ

NASZE REFERENCJE: obsługiwaliśmy wiele dużych firm z branży budowlanej, komputerowej, finansowej IT i innych ...

NALEŻYMY DO: Izby Turystyki RP oraz Dolnośląskiej Izby Turystyki





Bezpiecznie przez świat!

Ubezpieczenie turystyczne SIGNAL IDUNA
to gwarancja bezpieczeństwa w każdym miejscu na świecie.

www.signal-iduna.pl
Infolinia +48 22 505 65 08

SIGNAL IDUNA 
UBEZPIECZENIA